

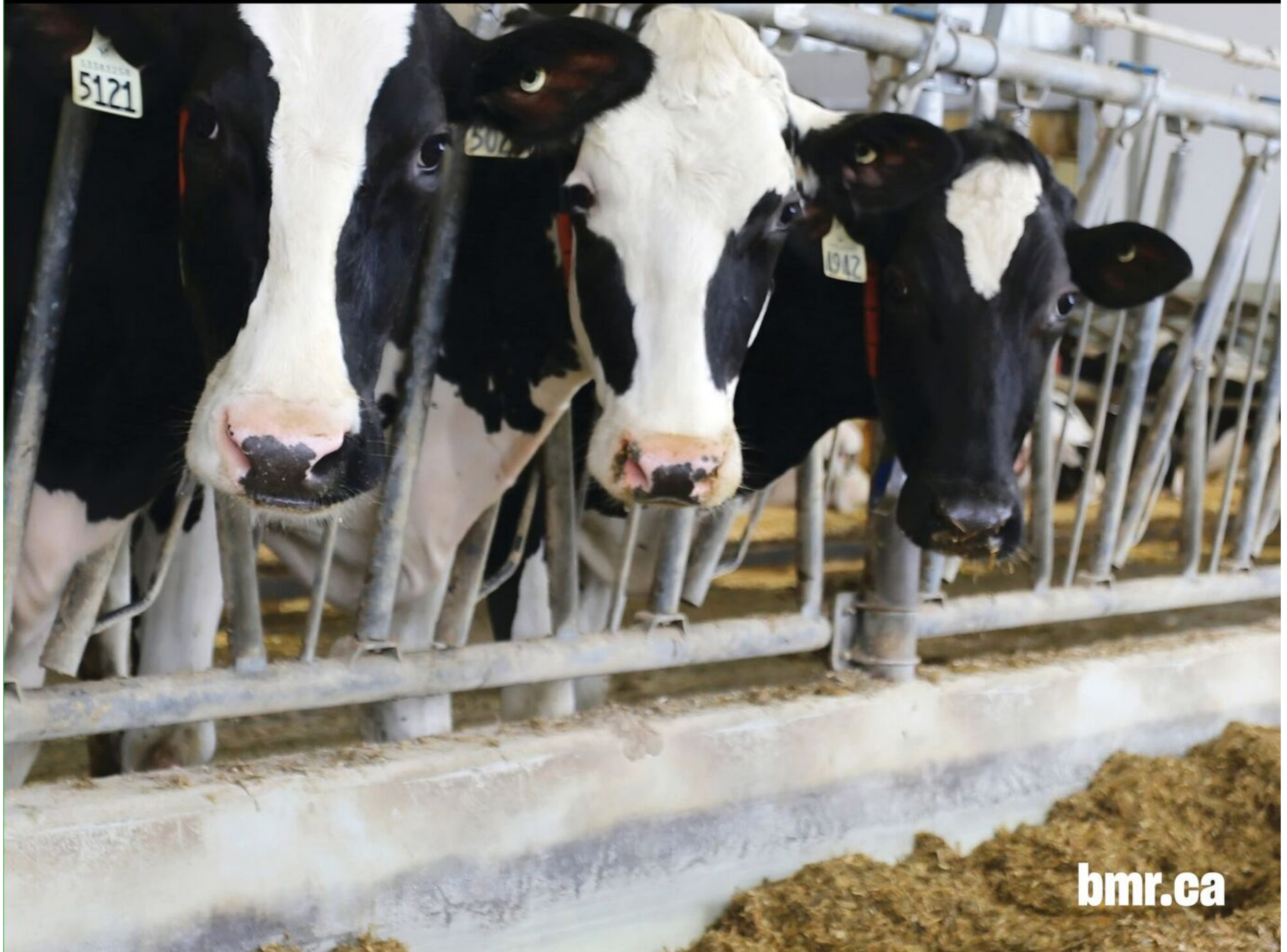

# GUIDE AGRICOLE 2026





# TABLE DES MATIÈRES

<b>Bâtiment agricole</b>	03
Matériaux de construction	04
Éclairage	06
Tapis et matelas pour animaux	08
Stalles	12
Carcans et barrières	13
Brosses	14
Case à veau	15
Ventilation	16
Rails de porte	17
Robots autonomes	18
<b>Abreuvement</b>	19
<b>Outillage agricole</b>	24
<b>Sel agricole</b>	25
<b>Alimentation</b>	26
<b>Veau</b>	28
<b>Soins animaliers</b>	30
<b>Contention</b>	32
<b>Identification</b>	33
<b>Hygiène laitière</b>	34
<b>Biosécurité</b>	36
Contrôle des rongeurs	36
Contrôle des insectes	38
Désinfectants et détergents	40
<b>Porcin</b>	42
<b>Litière</b>	46
<b>Drainage agricole</b>	47
<b>Équipements de prairie</b>	48
Clôtures de ferme	50
Barrières de ferme	52
<b>Clôture électrique</b>	53
Conducteurs	58
Isolateurs	59
Poignées et accessoires	60
Piquets	61
<b>Lubrifiants et accessoires</b>	62
<b>Machinerie agricole</b>	65
<b>Sécurité</b>	72
<b>Vêtements de travail</b>	73





## Offre variée et complète pour vos bâtiments agricoles

- ✓ Tapis et matelas de caoutchouc
- ✓ Stalles et logettes
- ✓ Éclairage agricole
- ✓ Ventilation agricole
- ✓ Robots autonomes
- ✓ Revêtements intérieurs
- ✓ Matériaux de construction

**Et bien plus encore !**

- ✓ Produits de qualité et adaptés à vos besoins
- ✓ Service personnalisé
- ✓ Prix compétitifs



**450 868-2256**



**infoservice@agrizone.co**



**Du lundi au vendredi  
de 8 h à 12 h et de 13 h à 16 h 30**

**Contactez-nous pour plus d'informations, notre équipe d'experts  
est là pour vous !**



# BÂTIMENT | Matériaux de construction



## REVÊTEMENT INTÉRIEUR EN PVC TRUSSCORE

Panneau de finition d'intérieur pour murs et plafonds. Résistant à l'eau.

- Surface antibactérienne
- Conforme aux spécifications de l'HACCP
- Approuvé par Agriculture Canada
- Convient à l'usage agricole ainsi qu'aux usages résidentiel, commercial et industriel
- Résistance au feu classe A

001-4636	1/2 po x 16 po x 8 pi
001-4638	1/2 po x 16 po x 10 pi
001-4639	1/2 po x 16 po x 12 pi
001-4640	1/2 po x 16 po x 14 pi
001-4642	1/2 po x 16 po x 16 pi
001-4643	1/2 po x 16 po x 20 pi



## REVÊTEMENT INTÉRIEUR ONDULÉ EN PVC MARVEC

Panneau de finition intérieur pour murs et plafonds. Une solution économique aux revêtements métalliques.

- Approuvé par Santé Canada
- Excellentes propriétés sanitaires
- Surface résistante à la rouille et à la corrosion
- Grande résistance aux impacts
- Résistant aux rayons UV
- Convient à l'usage agricole ainsi qu'aux usages résidentiel, commercial et industriel

002-4232	40 x 98 po	30 mil
002-4233	40 x 122 po	30 mil
002-4234	40 x 146 po	30 mil
002-4235	40 x 194 po	30 mil
002-4236	40 x 242 po	30 mil



## PANNEAU DE RANGEMENT SLATWALL EN PVC DE TRUSSCORE

Éliminez l'encombrement avec ce panneau fabriqué à partir de PVC et transformez complètement votre espace. Trusscore SlatWall est un système d'organisation mural facile à installer et construit pour durer qui s'intègre parfaitement avec les panneaux pour murs et plafonds Trusscore.

001-7415 6 po x 18 pi (15,24 x 548 cm)

### MOULURE SUPÉRIEURE

001-7416 8 pi (243 cm)



## CONTREPLAQUÉ LAMINÉ

- Facilité de nettoyage et d'entretien
- Résistance à la moisissure, à la pourriture et à la corrosion
- Résistance extrêmement élevée
- Surface antibactérienne conforme aux spécifications de l'HACCP
- Approuvé par Agriculture Canada
- Convient à l'usage agricole tout comme résidentiel, commercial et industriel
- Peut aussi servir de fond de clouage

002-0343	3/8 po x 4 x 8 pi (9,5 mm x 121 x 243 mm)	30 mil
002-0344	3/8 po x 4 x 8 pi (9,5 mm x 121 x 243 cm)	40 mil
002-0345	1/2 po x 4 x 8 pi (12,7 mm x 121 x 243 cm)	40 mil
002-0438	3/4 po x 4 x 8 pi (19 mm x 121 x 243 cm)	40 mil

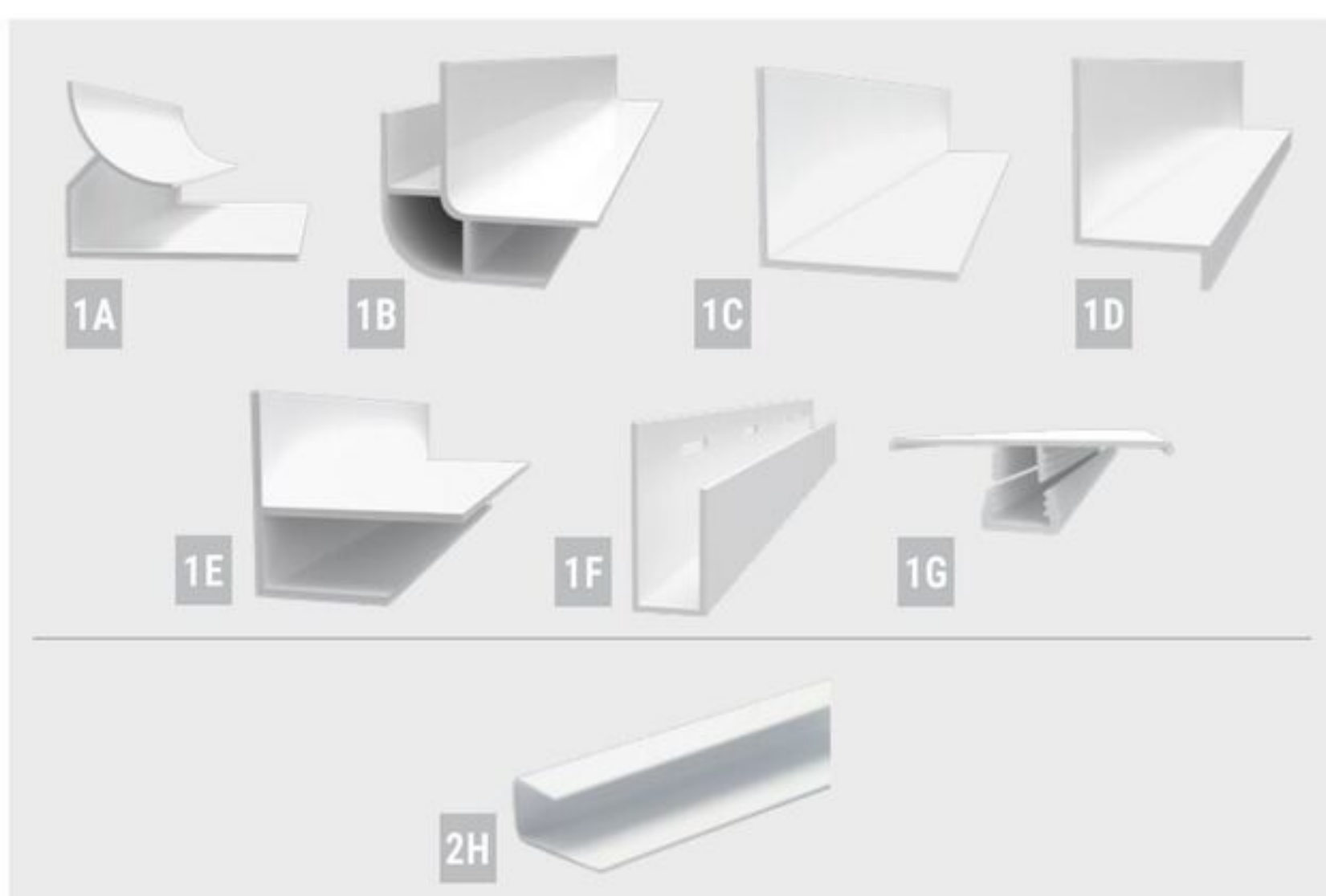

### 1 MOULURES POUR TRUSSCORE

Longueur : 10 pi (3 m).

A- 001-4645	Coin intérieur	
B- 001-4646	Coin arrondi	
C- 001-4647	Coin extérieur	2 po (50,8 mm)
D- 001-4648	Base	
E- 001-4649	En F	1/2 po (12,7 mm)
F- 001-4644	En J	1/2 po (12,7 mm)
G- 001-4651	En H enfichable	1/2 x 3 1/2 po (12,7 x 88,9 mm)

### 2 MOULURE POUR MARVEC

Longueur : 10 pi (3 m).

H- 002-4238 En J

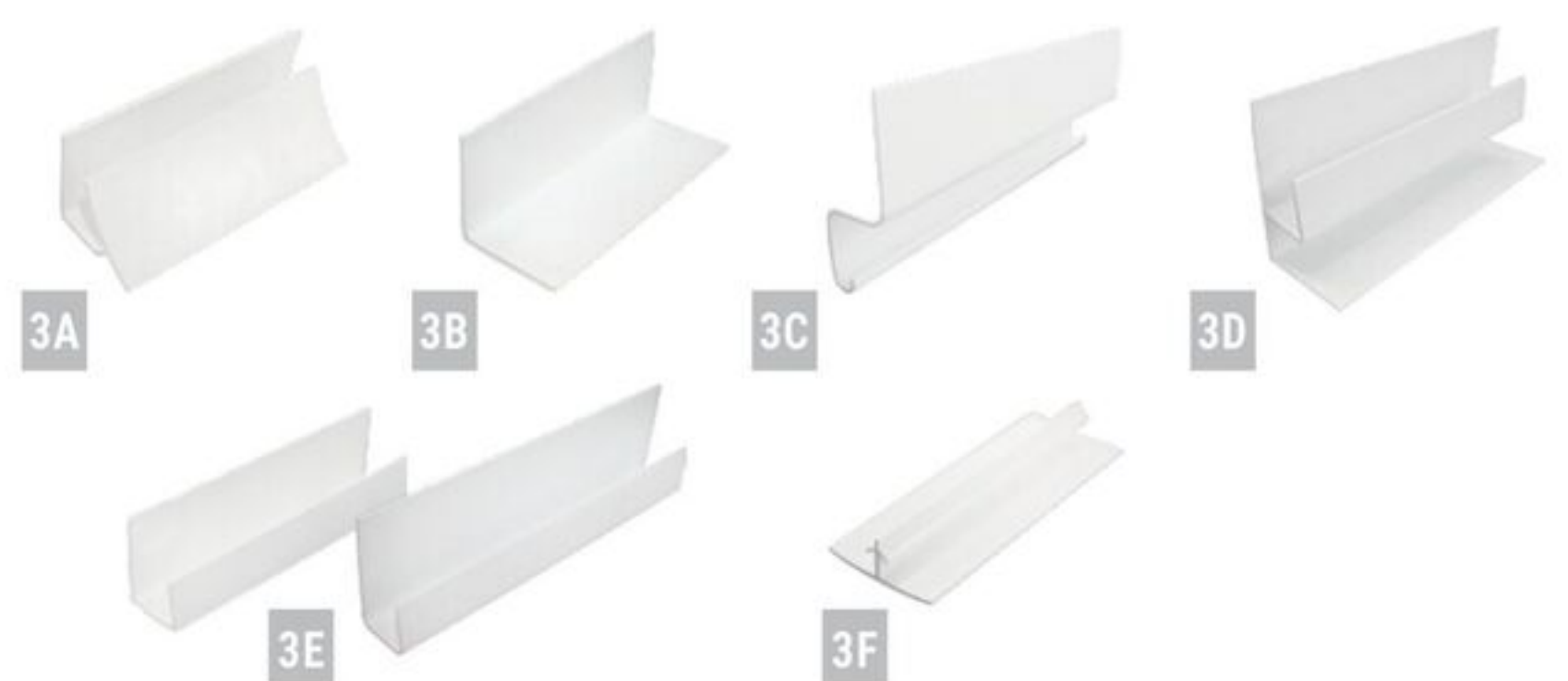

### 3 MOULURES POUR CONTREPLAQUÉ LAMINÉ

	Longueur	Épaisseur de contreplaqué
A- 002-0423 Coin intérieur	8 pi (2,43 m)	3/8 ou 1/2 po (9,5 ou 12,7 mm)
B- 002-0349 Coin extérieur	8 pi (2,43 m)	3/8, 1/2 ou 3/4 po (9,5, 12,7 ou 19 mm)
C- 002-0348 Base	10 pi (3 m)	
D- 002-0428 En F	10 pi (3 m)	
E- 002-0426 En J	8 pi (2,43 m)	
002-0427 En J	8 pi (2,43 m)	1/2 po (12,7 mm)
F- 002-0425 En T	8 pi (2,43 m)	



# BÂTIMENT | Matériaux de construction



Qu'il s'agisse de refaire la toiture ou les déclins, ou encore de planifier un agrandissement, Vicwest offre une combinaison de produits en acier à des fins structurelles ou de protection assurant une durabilité incomparable à vos bâtiments de ferme.



**POUR CONNAÎTRE ET CONSULTER LES PRODUITS DISPONIBLES.**

**CLIQUEZ ICI >**



Idéal Revêtement offre toute une gamme de revêtements métalliques offrant la meilleure protection qui soit contre les intempéries pour vos bâtiments de ferme.



**POUR CONNAÎTRE ET CONSULTER LES PRODUITS DISPONIBLES.**

**CLIQUEZ ICI >**



Pour une porte de garage fiable, optez pour les portes de qualité supérieure Garaga. Découvrez la gamme complète pour les secteurs commercial, agricole et industriel en scannant le code QR.



**POUR CONNAÎTRE ET CONSULTER LES PRODUITS DISPONIBLES.**

**CLIQUEZ ICI >**

## Nous avons tous les matériaux dont vous avez besoin pour vos projets

- ✓ Isolation
- ✓ Drainage
- ✓ Produits forestiers et plus encore

**Consultez notre gamme de produits sur [bmr.ca](http://bmr.ca)**





# BÂTIMENT | Éclairage

**ADMISSIBLE À LA REMISE D'HYDRO-QUÉBEC POUR UNE INSTALLATION AGRICOLE.  
POUR LE QUÉBEC SEULEMENT. TOUS NOS MODÈLES SONT CERTIFIÉS DLC PREMIUM**



## 1 LUMINAIRE ÉTANCHE À DEL POUR PLAFOND BAS

Idéal pour les endroits restreints et humides. À intensité variable de 0 à 10 V. Compatible avec les tuyaux de PVC standards.

002-5515

<b>Puissance</b>	30 W	<b>Plafond</b>	8 pi et -
<b>Voltage</b>	100-277 V	<b>Durée de vie</b>	100 000 h
<b>Luminosité</b>	5 100 lm	<b>Dimensions</b>	8 1/2 Ø x 4 1/8 po
<b>CCT</b>	5 000 K		



## 2 LUMINAIRE ÉTANCHE À DEL POUR PLAFOND BAS

Idéal pour les endroits restreints et humides. À intensité variable de 1 à 10 V. Compatible avec les tuyaux de PVC standard.

002-5516

<b>Puissance</b>	75 W	<b>Plafond</b>	12 pi et -
<b>Voltage</b>	100-277 V	<b>Durée de vie</b>	100 000 h
<b>Luminosité</b>	10 753 lm	<b>Dimensions</b>	12 1/4 Ø x 4 3/8 po
<b>CCT</b>	5 000 K		



## 3 LUMINAIRE ÉTANCHE À DEL

Pour milieux humides ou à risque d'être en contact avec de l'eau. À intensité variable de 0 à 10 V. IP66. Pour l'intérieur seulement.

002-5172 4 pi (121 cm)

<b>Puissance</b>	40-50-60 W	<b>Plafond</b>	13 pi et -
<b>Voltage</b>	120-347 V	<b>Durée de vie</b>	100 000 h
<b>Luminosité</b>	7 591 lm	<b>Dimensions</b>	4 pi x 3 1/2 H x 4 1/3 po
<b>CCT</b>	3 500-4 000-5 000 K		



## 4 LUMINAIRE À DEL POUR PLAFOND ÉLEVÉ

À intensité variable de 0 à 10 V. Pour l'intérieur seulement.

002-4470

<b>Puissance</b>	100 W	<b>Plafond</b>	26 pi et -
<b>Voltage</b>	100-277 V	<b>Durée de vie</b>	100 000 h
<b>Luminosité</b>	15 000 lm	<b>Dimensions</b>	10 Ø x 7 po
<b>CCT</b>	5 000 K		

DÉTECTEUR DE MOUVEMENT



## 5 LUMINAIRE À DEL POUR PLAFOND ÉLEVÉ

À intensité variable de 0 à 10 V. Pour l'intérieur seulement.

002-4467

<b>Puissance</b>	100-150-200 W	<b>Plafond</b>	33 pi et -
<b>Voltage</b>	100-347 V	<b>Durée de vie</b>	100 000 h
<b>Luminosité</b>	32 000 lm	<b>Dimensions</b>	11 Ø x 7 2/3 po
<b>CCT</b>	5 000 K		



## 6 LUMINAIRE À DEL POUR PLAFOND ÉLEVÉ

À intensité variable de 0 à 10 V. Pour l'intérieur seulement.

002-5171

<b>Puissance</b>	150-200-240 W	<b>Plafond</b>	33 pi et -
<b>Voltage</b>	100-347 V	<b>Durée de vie</b>	100 000 h
<b>Luminosité</b>	35 135 lm	<b>Dimensions</b>	12,6 Ø x 7,1 po
<b>CCT</b>	4 000-5 000-5 700 K		



## 7 LUMINAIRE À DEL BLUELINE POUR PLAFOND ÉLEVÉ

Gradable de 0,1 à 100 %. Aucun scintillement. Pour l'intérieur seulement.

002-6993

<b>Puissance</b>	150-200-240 W	<b>Plafond</b>	15 pi et -
<b>Voltage</b>	100-277 V	<b>Durée de vie</b>	80 000 h
<b>Luminosité</b>	6 480 lm	<b>Dimensions</b>	14,37 Ø x 6,14 po
<b>CCT</b>	2 500-6 500 K		

CELLULE PHOTOÉLECTRIQUE



## 8 LUMINAIRE SENTINELLE À DEL

Avec photocellule. À intensité variable de 0 à 10 V. Pour l'extérieur seulement. Montage sur poteau ou mural.

002-4472

<b>Puissance</b>	60 W	<b>Installation</b>	20 pi et -
<b>Voltage</b>	120-277 V	<b>Durée de vie</b>	50 000 h
<b>Luminosité</b>	6 000 lm	<b>Dimensions</b>	7,56 Ø x 0,88 x 11,75 po
<b>CCT</b>	5 000 K		

CELLULE PHOTOÉLECTRIQUE



## 9 LUMINAIRE SENTINELLE À DEL

Avec photocellule. À intensité variable de 0 à 10 V. Pour l'extérieur seulement. Montage sur poteau ou mural.

002-4473

<b>Puissance</b>	80-100-120 W	<b>Installation</b>	20 pi et -
<b>Voltage</b>	120-277 V	<b>Durée de vie</b>	50 000 h
<b>Luminosité</b>	11 200-14 000-16 800 lm		
<b>Dimensions</b>	10,5 Ø x 4,78 x 16,72 po		
<b>CCT</b>	3 000-4 000-5 000 K		



# BÂTIMENT | Éclairage

ADMISSIBLE À LA REMISE D'HYDRO-QUÉBEC POUR UNE INSTALLATION AGRICOLE.  
POUR LE QUÉBEC SEULEMENT. TOUS NOS MODÈLES SONT CERTIFIÉS DLC PREMIUM

CELLULE PHOTOÉLECTRIQUE



## 1 LUMINAIRE MURAL À DEL

Avec photocellule. Pour l'extérieur seulement.  
002-4468

<b>Puissance</b>	60 W	<b>Installation</b>	20 pi et -
<b>Voltage</b>	100-277 V	<b>Durée de vie</b>	50 000 h
<b>Luminosité</b>	6 300 lm	<b>Dimensions</b>	11,35 x 8,99 x 4,92 po
<b>CCT</b>	5 000 K		

CELLULE PHOTOÉLECTRIQUE



## 2 LUMINAIRE MURAL À DEL

Avec photocellule. Pour l'extérieur seulement.  
002-4469

<b>Puissance</b>	80-100-120 W	<b>Installation</b>	20 pi et -
<b>Voltage</b>	100-347 V	<b>Durée de vie</b>	50 000 h
<b>Luminosité</b>	10 800-13 500-16 200 lm		
<b>Dimensions</b>	11,35 x 8,99 x 4,92 po		
<b>CCT</b>	3 000-4 000-5 000 K		

CELLULE PHOTOÉLECTRIQUE



## 3 LUMINAIRE DE STATIONNEMENT À DEL

Avec photocellule. Pour l'extérieur seulement. S'allume à la tombée du jour et s'éteint au lever du soleil. Montage sur bras, mural ou poteau - Multi support inclus.  
002-5173

<b>Puissance</b>	150-200-240 W	<b>Installation</b>	33 pi et -
<b>Voltage</b>	100-347 V	<b>Durée de vie</b>	50 000 h
<b>Luminosité</b>	34 114 lm		
<b>Dimensions</b>	11,8 x 2,6 x 26,7 po		
<b>CCT</b>	4 000-5 000 K		

## SYSTÈME D'ÉCLAIRAGE DEL BLUELINE De la luminothérapie pour vos élevages

TOUS LES LUMAIRES BLUELINE SONT ADMISSIBLES À LA REMISE D'HYDRO-QUÉBEC POUR UNE INSTALLATION AGRICOLE. POUR LE QUÉBEC SEULEMENT

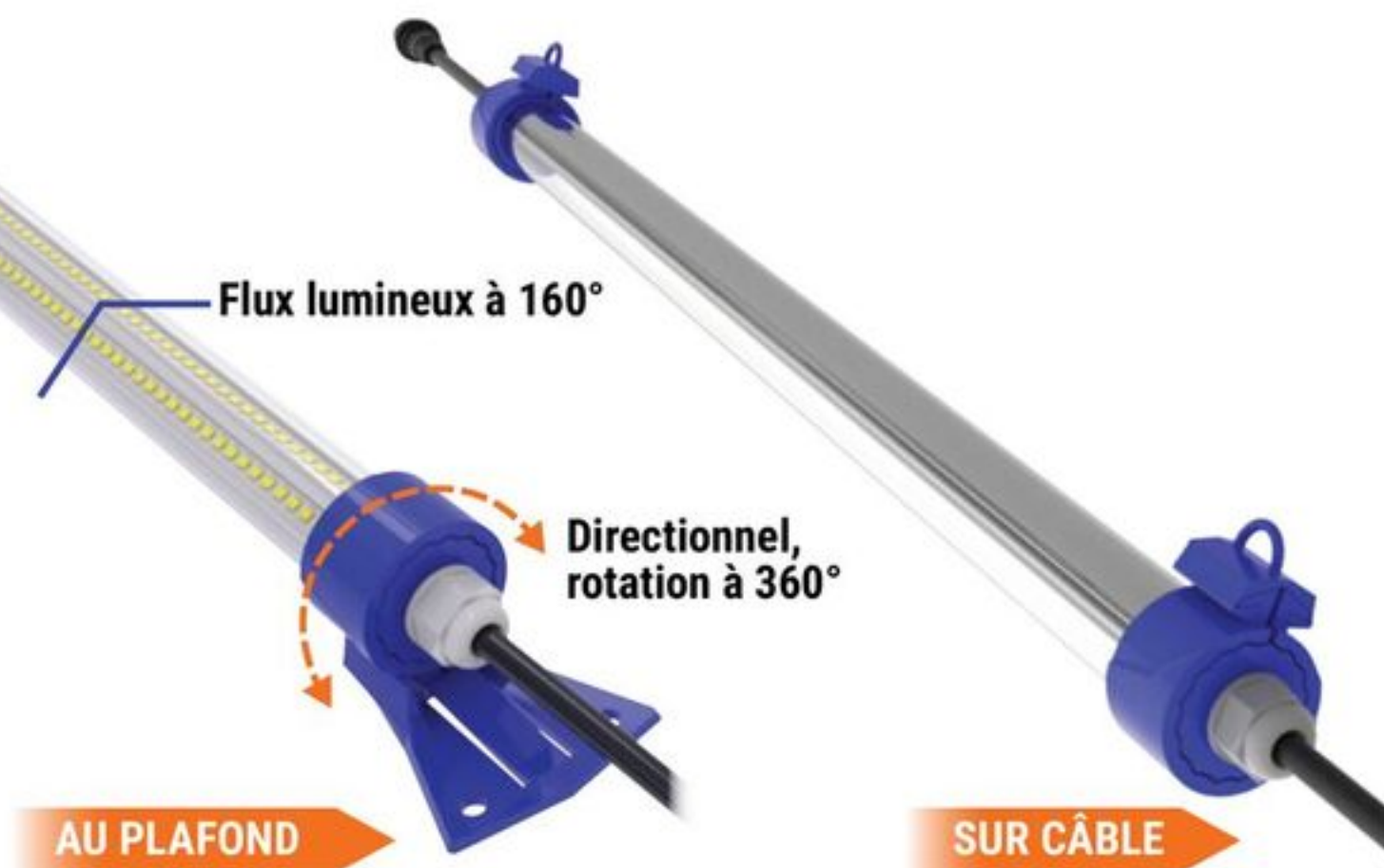

# Blue Line

- Installation linéaire sur câble ou plafond avec connexion rapide « QC »
- Technologie gradable de 0,1 % à 100 %
- Aucun scintillement
- 180 lm/watt
- Résistant à la corrosion
- Couleur ajustable selon les besoins du type d'élevage
- Garantie de 5 ans
- Certifiés DLC Premium

	PUISANCE	VOLTAGE	CCT	DIMENSION	PLAFOND
001-3512	20 W	220 V	4 000 K	4 pi	12 pi et -
001-3522	20 W	220 V	6 500 K	4 pi	12 pi et -
001-3526	36 W	220 V	6 500 K	6 pi	12 pi et -
001-3534	20 W	220 V	2 500 K	6 pi	14 pi et -
001-3535	20 W	220 V	4 000 K	6 pi	14 pi et -
001-3540	20 W	220 V	6 500 K	6 pi	14 pi et -
001-3542	36 W	220 V	2 200 K	6 pi	14 pi et -
001-3548	2 X 30 W	220 V	2 200 & 7 000 K	6 pi	15 pi et -
001-3546	36 W	220 V	7 000 K	6 pi	14 pi et -
002-6990	36 W	120 V	6 500 K	6 pi	12 pi et -
002-6991	36 W	220 V	2 200 K	6 pi	14 pi et -

« BLUE LINE » est la nouvelle génération écoénergétique de luminaires linéaires à DEL parfaitement adaptés aux besoins des élevages d'animaux et répondant adéquatement à leurs besoins en luminothérapie avec pour objectif de réaliser un gain en productivité animale tout en leur assurant une meilleure qualité de vie.





# BÂTIMENT | Revêtements de sol pour logettes

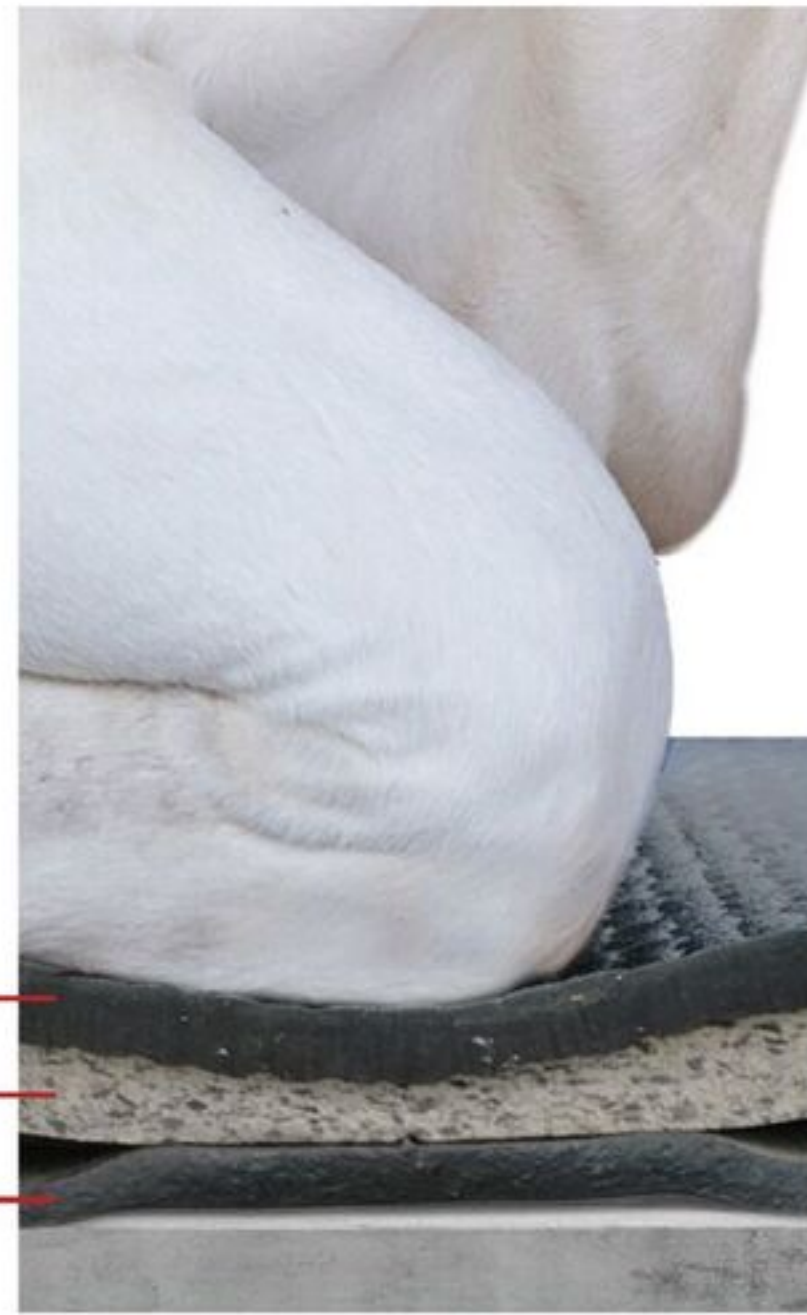

Tapis supérieur

Mousse

Sous-tapis avec formes spéciales

## MATELAS KEW PLUS

- Largeur de la logette réglable grâce aux connecteurs de largeurs variables

Épaisseur 2 5/16 po

Confort

Composition Structure à 3 couches

Type de logette Stabulation libre

Largeur de logette Idéal de 44 1/2 à 53 po

Option Matelas simple avec connecteur

Commande spéciale ► En rouleau continu jusqu'à 115 pi

001-3107 42 x 72 po 001-3108 44 x 72 po

### ACCESSOIRES

#### Connecteurs pour tapis

001-3109 3 1/8 po (8 cm)

001-3111 5 1/8 po (13 cm)

001-3112 7 1/16 po (18 cm)

001-3113 9 po (23 cm)

001-3114 Connecteur de fin 2 1/2 x 72 po

001-3115 Cheville de fixation

10 x 100 mm (rondelle 30 mm)



Tapis supérieur

Mousse ondulée

Mousse « Purl » caoutchoutée

## MATELAS SOFTBED LONGLINE

- Points de fixation enfoncés et pré-marqués pour une installation facile
- La couche de mousse caoutchoutée est résistante à l'humidité et renforce la protection de la deuxième couche

Épaisseur Environ 2 po

Confort

Composition Structure à 3 couches

Type de logette Stabulation libre

Option Commande spéciale ► En rouleau continu jusqu'à 115 pi

### ACCESSOIRES

001-3115 Cheville de fixation pour le matelas  
10 x 100 mm (rondelle 30 mm)

001-3131 Cheville de fixation pour connecteur  
10 x 135 mm (rondelle 30 mm)

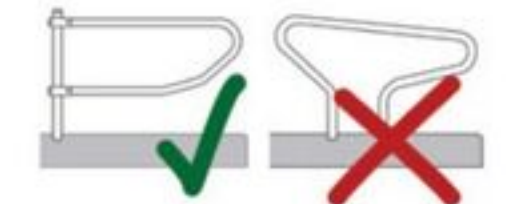

Devant

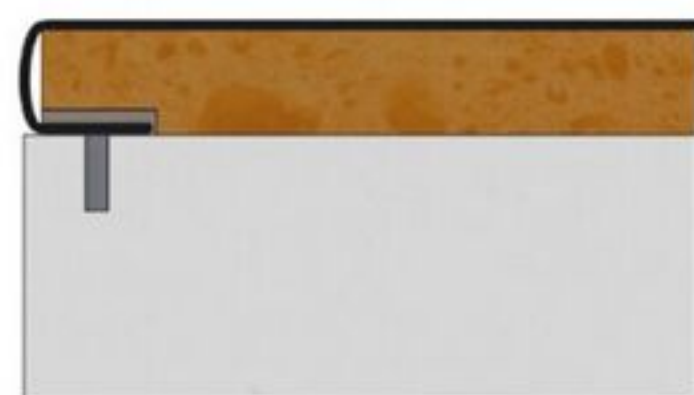

Arrière

## MATELAS ANIMATELAS I

- Surface antidérapante qui augmente la traction de la vache
- Peut couvrir jusqu'à 40 stalles en une seule fois sans coutures

Option Commande spéciale ► Selon le modèle choisi

	ANIMATELAS I		ANIMATELAS I HD	
Revêtement supérieur	Caoutchouc renforcé		Caoutchouc renforcé à double collage	
Mousse	Alvéolaire ouverte		Haute densité	
Rembourrage	Mousse	Caoutchouc	Mousse	Caoutchouc
Épaisseur	2 po (51 mm)	1/8 po (3 mm)	1 1/2 po (38 mm)	1/4 po (6 mm)
Longueur	78 po (180 cm)	164 pi (50 m)	70 po (178 cm)	82 pi (25 m)
Largeur	39 po (100 cm)		39 po (100 cm)	
Type de logette	Stabulation libre		Stabulation entravée	





# BÂTIMENT | Revêtements de sol pour logettes



Dessus



Dessous



## TAPIS EN ROULEAU KKM LONGLINE

- Très bon confort de couchage permanent
- Idéal pour jeunes veaux, bovins laitiers ou bovins d'engraissement

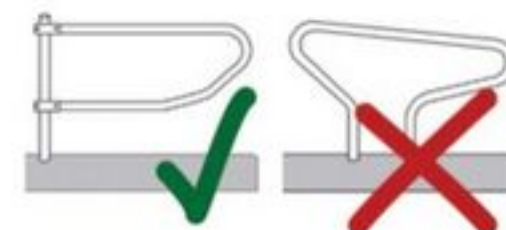

Épaisseur	Environ 1 3/16 po
Confort	
Dessus	Surface « Pebble »
Dessous	Profil en nid d'abeille
Type de logette	Stabulation libre ou entravée
Option	En rouleau continu Commande spéciale ► En rouleau continu jusqu'à 115 pi 001-4749 72 po x 82 pi 001-4747 78 3/4 po x 85 pi

ACCESSOIRES	
001-3125	Ancrage à marteler 10 x 80 mm (rondelle 30 mm)



Dessus

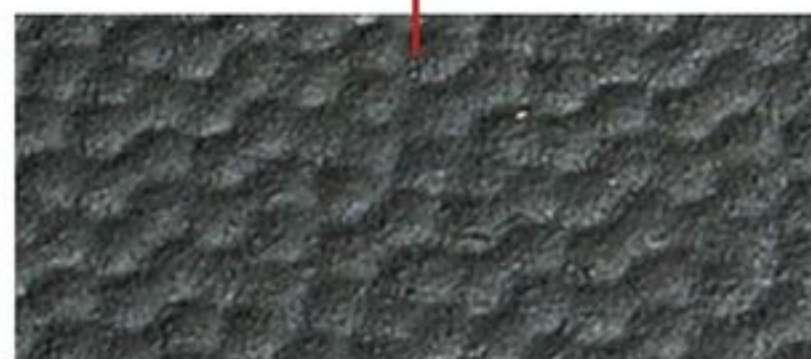

Dessous



## TAPIS EN ROULEAU KIM LONGLINE

- Bon confort de couchage permanent
- Idéal pour jeunes veaux, veaux, bovins laitiers ou bovins d'engraissement

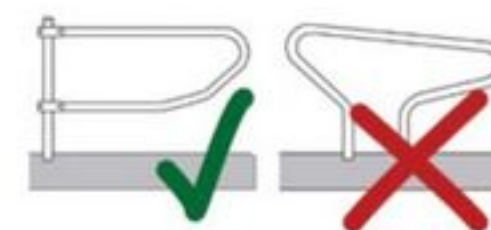

Épaisseur	Environ 1 3/16 po
Confort	
Dessus	Surface « Pebble »
Dessous	Profil à coussin d'air
Type de logette	Stabulation libre ou entravée
Option	En rouleau continu Commande spéciale ► En rouleau continu jusqu'à 115 pi 001-3123 67 po x 82 pi 001-3124 70 7/8 po x 82 pi

ACCESSOIRES	
001-3125	Ancrage à marteler 10 x 80 mm (rondelle 30 mm)

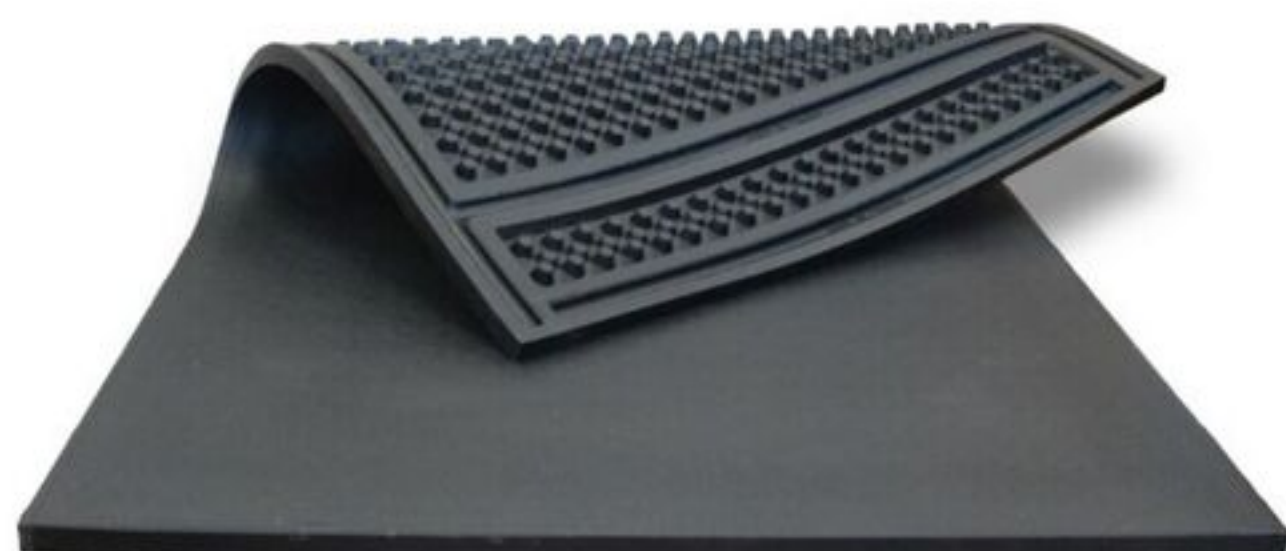

Dessus



Dessous

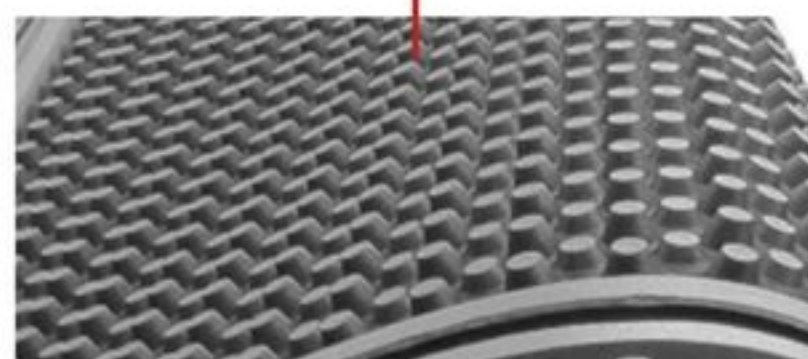

## TAPIS ANIMATELAS III

- Surface antidérapante avec traction supérieure
- N'est pas affecté par l'humidité

Épaisseur	1 1/4 po
Composition	Caoutchouc recyclé à 100%
Dessus	Surface antidérapante « Pebble Top »
Dessous	Cônes à motif qui augmentent le confort
Type de logette	Stabulation entravée
Option	Matelas simple Commande spéciale ► sur mesure au pied linéaire (régulier ou Interlock) 061-5158 48 po x 72 po

ACCESSOIRES	
064-8439	Ancrages 3 po   Pqt/100





# BÂTIMENT | Revêtements de sol pour logettes

## TAPIS ANIMATELAS ORIGINAL



- Solution économique et durable qui s'adapte à la majorité des environnements et surfaces
- Épaisseur** 3/4 po
- Composition** Caoutchouc recyclé à 100 %
- Dessus** Surface antidérapante « Pebble Top »
- Dessous** Rainures verticales
- Type de logette** Stabulation entravée
- Option** Matelas simple
- 063-7099** 48 x 72 po
- ACCESSOIRES**
- 064-8448** Ancrages 2 1/2 po | Pqt/100



## TAPIS NID D'ABEILLES



- Épaisseur** 3/4 po
- Composition** Caoutchouc recyclé à 100 %
- Dessus** Nid d'abeilles
- Dessous** Rainures verticales
- Option** Matelas simple
- 019-5928** 47 7/8 x 71 3/4 po
- ACCESSOIRES**
- 064-8448** Ancrages 2 1/2 po | Pqt/100
- 057-1155** Silicone 300 ml



## TAPIS INTERLOCK



- Épaisseur** 3/4 po
- Composition** Caoutchouc recyclé à 100 %
- Dessus** Nid d'abeilles
- Dessous** Rainures verticales
- Option** Matelas simple
- 064-4655** 4 x 6 pi
- ACCESSOIRES**
- 064-8448** Ancrages 2 1/2 po | Pqt/100
- 057-1155** Silicone 300 ml



## TAPIS ERGONOMIQUE



- Épaisseur** 3/4 po
- Composition** Caoutchouc recyclé à 100 %
- Dessus** Rainures diagonales
- Dessous** Rainures verticales
- Option** Matelas simple
- 019-5937** 47 7/8 x 71 3/4 po
- ACCESSOIRES**
- 064-8448** Ancrages 2 1/2 po | Pqt/100
- 057-1155** Silicone 300 ml

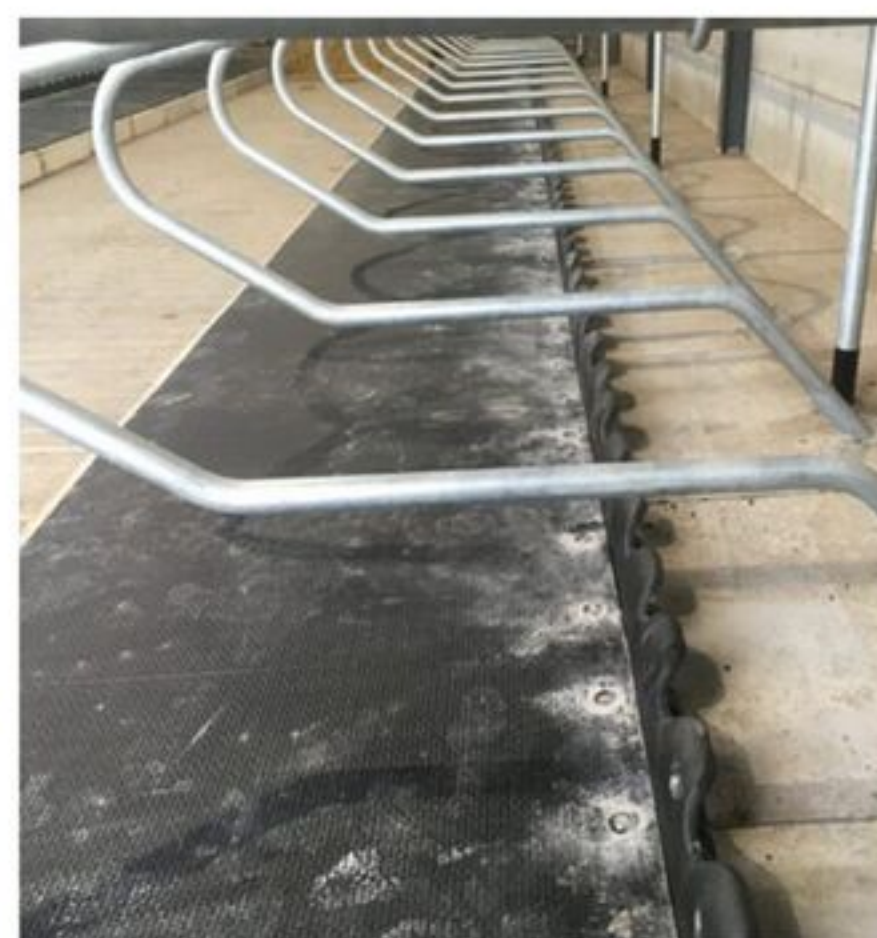

## LIMITEUR D'AVANCEMENT ERGOBOARD

- Très élastique et confortable
- Doit être installé à une distance minimale de 9 3/4 po de la barre du garot
- Ménage les articulations du carpe lors du lever
- Peut-être monté ultérieurement

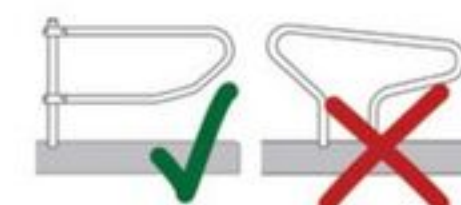

- Dimensions** 7 1/4 x 3 1/2 x 45 1/4 - 47 1/4 po (H x P x L)
- Type de logette** Stabulation libre ou entravée
- Largeur de logette** 45 1/4 po et plus
- 001-3118**

- ACCESSOIRES**
- 001-3119** Cheville de fixation 10 x 80 mm (rondelle de 40 mm)



## LIMITEUR D'AVANCEMENT MAXIBOARD

- Élastique et robuste
- Facilite le paillage ultérieur depuis l'avant
- Convient parfaitement aux tapis de 1 3/16 po d'épaisseur
- Pour les installations avec des tapis plus épais, une barre spéciale en plastique est ajoutée en dessous

- Dimensions** 4 1/3 x 5 1/8 x 67 7/8 po (H x P x L)
- Type de logette** Stabulation libre ou entravée
- Largeur de logette** Toute largeur
- 001-3128**

- ACCESSOIRES**
- 001-3130** Barre de plastique pour montage avec KEW Plus
- 001-3115** Cheville de fixation 10 x 100 mm (rondelle de 30 mm)





# BÂTIMENT | Revêtements de sol pour allées de circulation et zones de traite

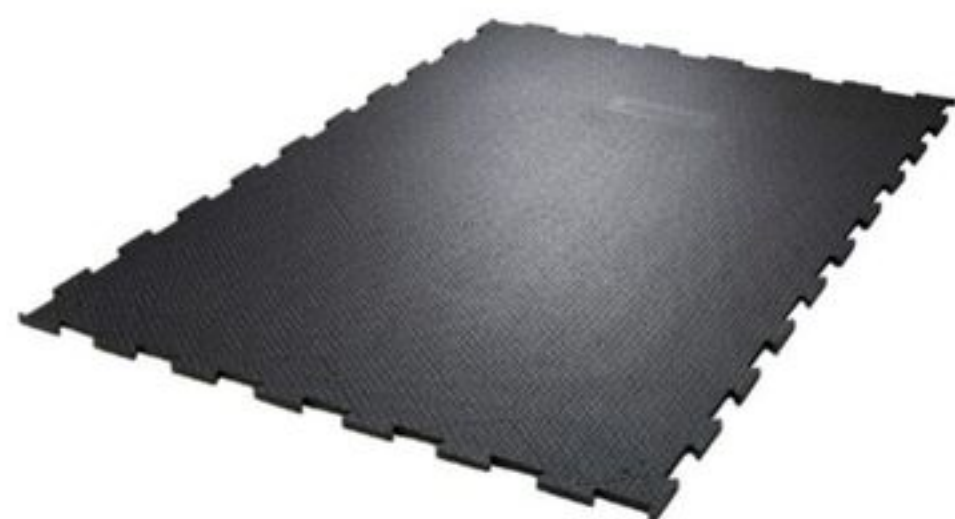

Dessus

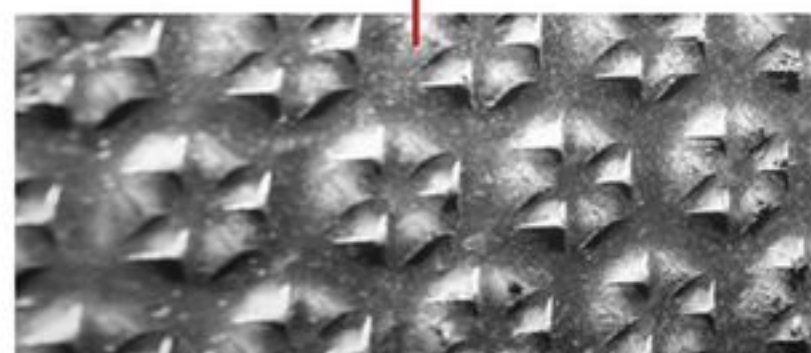

Dessous

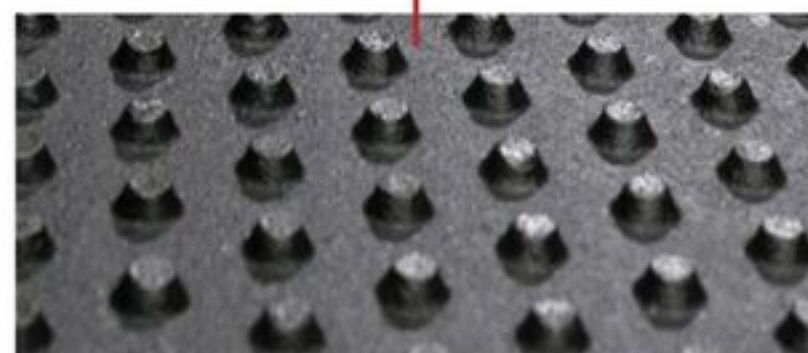

## TAPIS PROFIKURA FLEX

- Réduction du bruit et du stress
- Installation sur une pente maximale de 6 %
- Idéal pour jeunes veaux, bovins laitiers ou bovins d'engraissement

Épaisseur	Environ 15/16 po
Surface	« OptiGrip » avec une adhérence accrue et abrasion optimisée des sabots
Option	Tapis simple Commande spéciale ► sur mesure selon l'option 001-4746 46 13/16 x 66 7/8 po

### ACCESSOIRES

001-3125	Ancrage à marteler 10 x 80 (rondelle de 30 mm)
----------	--

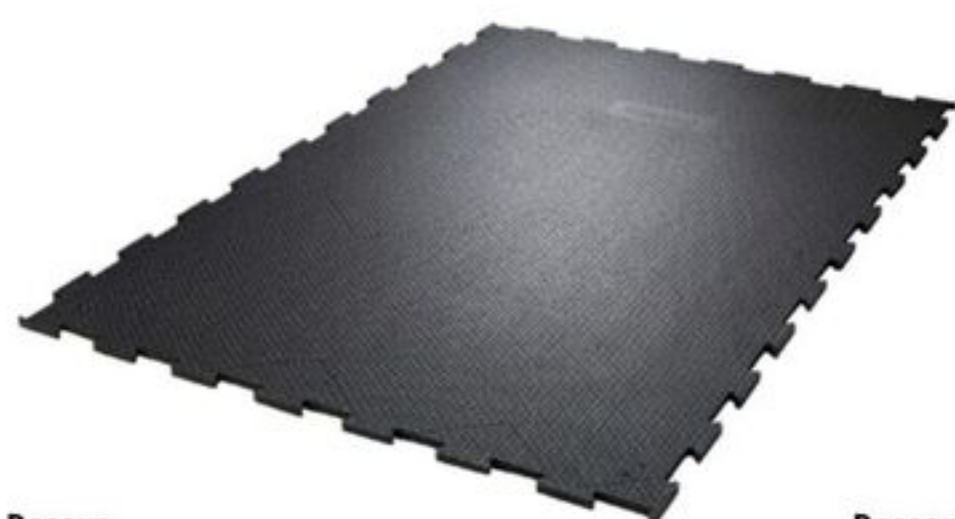

Dessus



Dessous

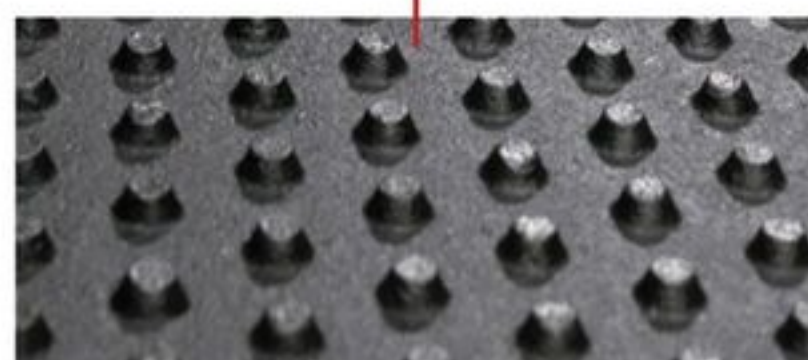

## TAPIS KURA FLEX

- Réduction du bruit et du stress
- Installation sur une pente maximale de 6 %
- Idéal pour jeunes veaux, bovins laitiers ou bovins d'engraissement

Épaisseur	Environ 15/16 po
Surface	« Grip » avec une adhérence contrôlée
Option	Tapis simple Commande spéciale ► sur mesure selon l'option 001-4745 46 13/16 x 66 7/8 po

### ACCESSOIRES

001-3125	Ancrage à marteler 10 x 80 (rondelle de 30 mm)
----------	--

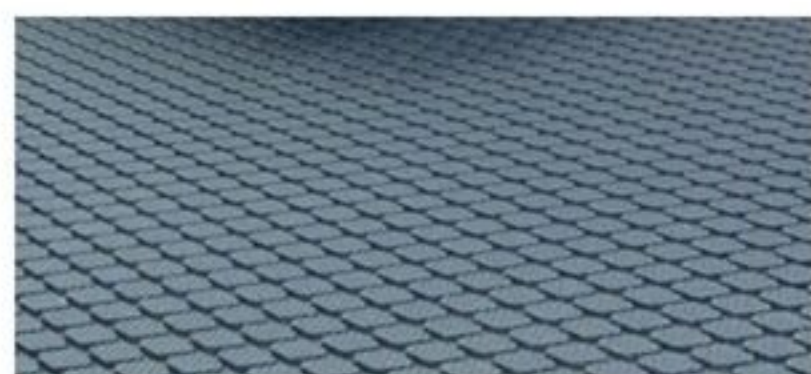

## TAPIS MAXGRIP

- Haute adhérence pour une traction supérieure
- Résistance à l'abrasion 35 % supérieure
- S'adapte à tous types d'installation, racleur fixe ou mobile ainsi qu'aux caillbotis

Épaisseur	3/4 po
Largeur	12 à 48 po
Longueur	30 3/4 à 72 po
Surface	Texturée en losange surélevée
Option	Largeur et longueur sur mesure selon vos besoins
Commande spéciale ►	sur mesure selon l'option



## TAPIS PEBBLE TOP

- Résistance à l'abrasion 35 % supérieure

Épaisseur	3/4 po
Largeur	12 à 48 po
Longueur	30 3/4 à 72 po
Dessus	Pebble
Dessous	Rainures verticales
Option	Largeur et longueur sur mesure selon vos besoins

Commande spéciale ► sur mesure selon l'option



Dessus



Intérieur



## TAPIS EN ROULEAU DAIRY GRIP

- Durabilité extrême pour les applications à fort trafic
- Renforcé d'un câble en acier inoxydable à l'intérieur
- Réduction du stress en raison de la diminution du risque de chutes
- Doit être installé avec un chariot élévateur
- Peut être utilisé avec des grattoirs automatiques et des grattoirs à glissement

Épaisseur	3/4 à 1 1/4 po
Largeur	48 à 80 po
Longueur	100 pi
Surface	Rainuré pour traction et résistance élevée au glissement
Dessous	Dessous lisse
Option	Sur mesure selon la disponibilité Commande spéciale ► Grade A et B





# BÂTIMENT | Stalles



## « FLEX STALL » DE COW-WELFARE

### LOGETTE FLEXIBLE POUR STABULATION LIBRE

- Assure un grand confort aux vaches, ce qui améliore leur santé et augmente le temps de repos ainsi que la production de lait
- Minimise considérablement les risques de blessures ou de plaies par pression
- La barre au garrot flexible mais ferme encourage les vaches à se coucher plus rapidement en touchant une extrémité nerveuse au niveau du cou
- Le tube supérieur du bat-flanc est donc maintenu court pour permettre aux vaches de reculer facilement et rapidement hors de la zone de couchage
- Ajustable en hauteur et peut être adapté à toute race ou taille de vache
- Garantie de 10 ans et retour sur investissement rapide

[VOIR LA VIDÉO >](#)



RÉGLABLE EN  
HAUTEUR ET LARGEUR

RÉGLABLE EN HAUTEUR

SUR PLATINE

### LOGETTES SUR POTEAUX « MADISON »

- Réglable en hauteur, un montage spécifique peut permettre un réglage en largeur et en hauteur
- Offre un grand dégagement sur la partie avant facilitant le lever et le coucher de l'animal
- Permet à la vache de tourner la tête à l'intérieur de sa logette
- Existe aussi en double rangée
- Autres modèles disponibles en commande spéciale
- Réglable en hauteur & largeur
- Réglable en hauteur sur platine

#### LOGETTE RÉGLABLE MADISON

863660	Bat-flanc Madison, longueur 2 m
863722	Bat-flanc Madison, longueur 1m80
863665	Bat-flanc Madison, longueur 2m20

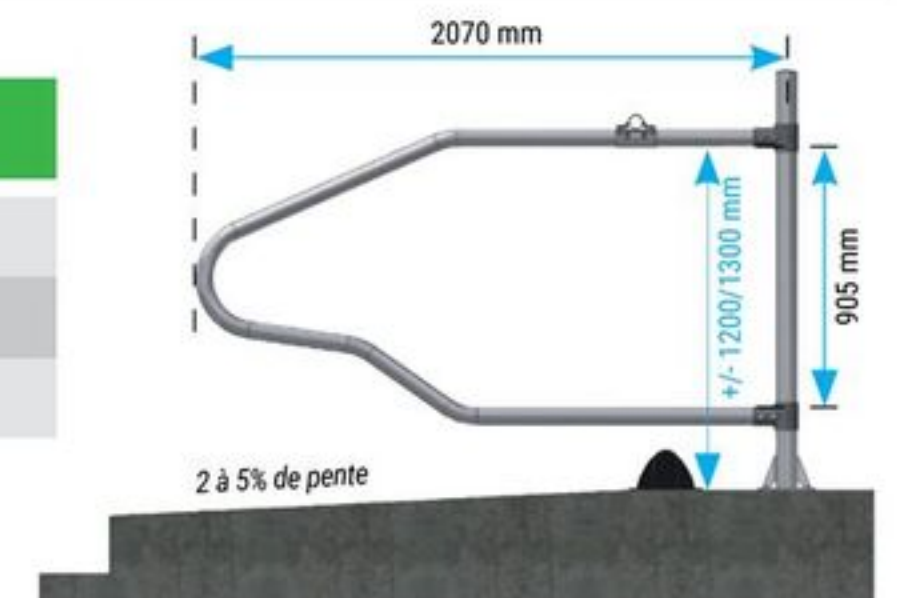

Cotes données à titre indicatif, à adapter suivant taille/gabarit des bovins



### PANNEAUX ET BARRIÈRES L.V.4

- Galvanisé à chaud, pour une durabilité maximale face à la rouille et aux produits d'entretien.
- 4 tubes superposés avec un espacement de 14 1/4 po entre chaque tête, convenant à toutes les races laitières
- Offerts en longueurs de 3 à 23 pieds, avec une section avant ajustable standard de 5 pi 7 po pour faciliter l'adaptation à votre bâtiment
- Facile à ajuster sur place grâce à la section avant réglable et compatible avec les carcans autobloquants
- Plusieurs options disponibles vous permettant de personnaliser votre bâtiment selon vos besoins
- Autres modèles disponibles en commande spéciale

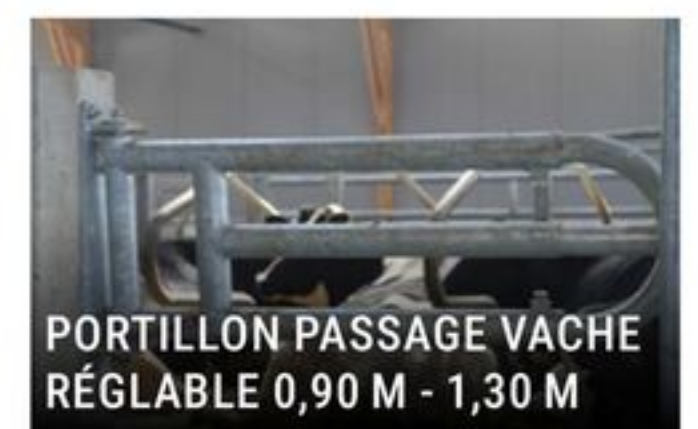



# BÂTIMENT | Barrières d'alimentation

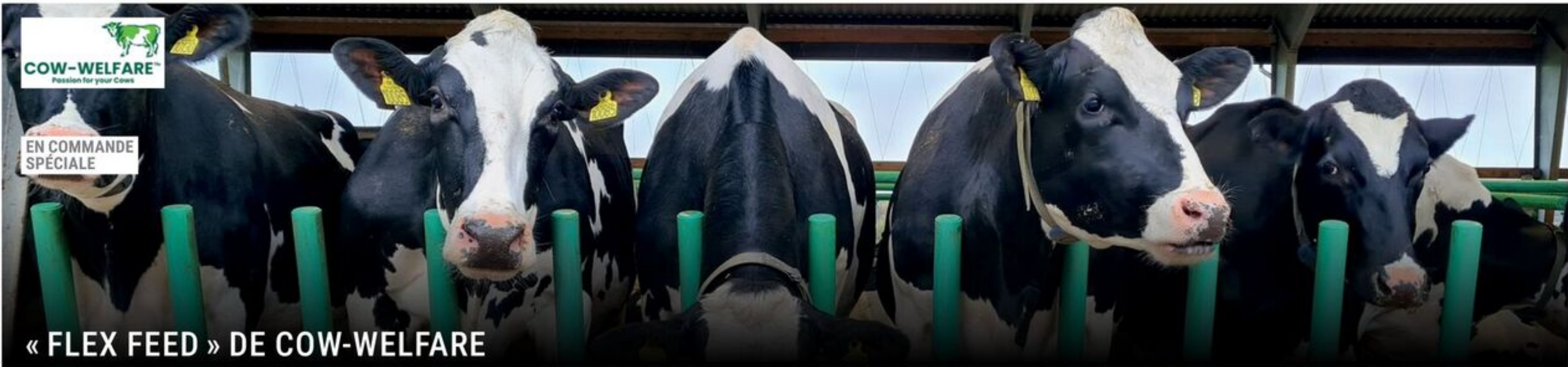

## BARRIÈRE SOUPLE POUR ALIMENTATION ANIMALE

- La flexibilité unique de la barrière d'alimentation permet aux vaches de se pencher en avant sans se blesser, ce qui imite les mouvements qu'elles font naturellement lorsqu'elles mangent de l'herbe dans les champs
- Prise alimentaire optimisée qui fait que les vaches mangent plus rapidement, ce qui entraîne des périodes de repos plus longues donc une augmentation de la rumination.
- Espaces d'alimentation individuels qui réduisent le stress durant la consommation alimentaire
- Augmente le rendement, plus de lait pour une même quantité d'aliment

[VOIR LA VIDÉO >](#)



**POSITION  
D'ENTRÉE EN « V »**



**POSITION  
FERMÉE EN « I »**



**POSITION  
LIBRE-SERVICE ET  
DÉGAGEMENT EN « A »**

### PANNEAUX À ENCLURE RÉGLABLE (PER) FIABILIS

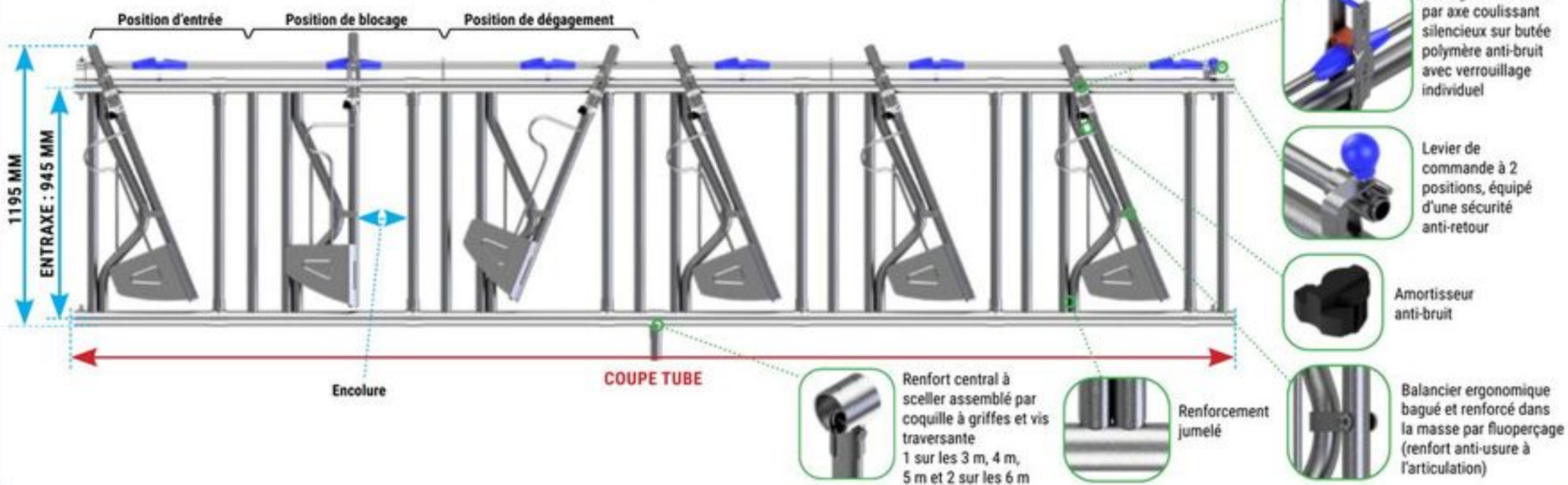

## BARRIÈRE D'ALIMENTATION « FIABILIS »

- S'adapte à la morphologie et améliore le confort lors de l'alimentation
- 3 positions d'entrée pour une alimentation plus libre et sans stress
- Ouverture silencieuse et sans à-coups, idéale pour réduire le stress des vaches
- Mécanisme autobloquant fiable, parfait pour le travail seul ou en routine quotidienne
- Conception sécuritaire : limite les risques de coincement ou de blessure au cou
- Réglable individuellement, pour s'adapter à différentes tailles de vaches
- Barre ergonomique, facile à utiliser
- Structure galvanisée à chaud, conçue pour durer
- Autres modèles disponibles en commande spéciale



### PANNEAUX LIBRE-SERVICE « M.B.O »

- Accès libre à l'auge, idéal pour les troupeaux calmes ou les jeunes animaux
- À privilégier dans les élevages pratiquant la distribution d'une ration complète
- Design ouvert à 4 tubes, offrant une excellente visibilité sur les animaux
- Convient à tous types de bovins : vaches laitières, veaux, génisses et bœufs
- Installation simple et rapide, parfait pour les rénovations ou bâtiments temporaires
- Structure robuste galvanisée, conçue pour résister aux intempéries et à l'usure
- Disponible en plusieurs longueurs, pour s'adapter à vos rangées d'alimentation
- Autres modèles disponibles en commande spéciale.

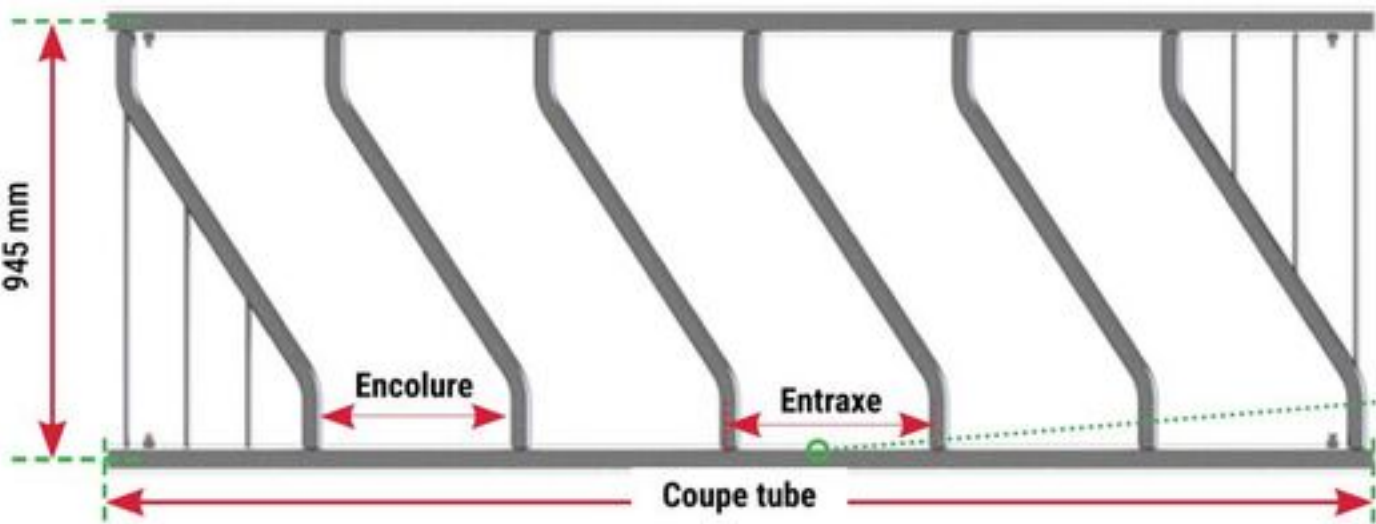

Caractéristiques :  
• Longeron cadre fixe 60,3 DIA  
• Barres obliques 42,4 DIA  
• Anti-passage de tête 12 DIA

Réf.	M.B.O.	Enclure	Entraxe	Coupe Tube	Colisage
860502	Libre-service M.B.O. - 12p/6m	396	438	5740	15
860501	Libre-service M.B.O. 10p/5m	383	426	4740	15
860053	Libre-service M.B.O. 9p/4,75m	404	446	4500	15
860051	Libre-service M.B.O. 9p/4,5m	384	426	4320	15
860503	Libre-service M.B.O. 8p/4m	365	407	3740	15
860052	Libre-service M.B.O. 7p/3,5m	363	405	3320	15
860511	Libre-service M.B.O. 5p/3m	410	452	2740	15
860553	M.B.O.G. 15p/6m	308	351	5740	15
860552	M.B.O.G. 12p/5m	313	355	4740	15
860550	M.B.O.G. 9p/4m	322	364	3740	15
860551	M.B.O.G. 6p/3m	334	377	2740	15



# BÂTIMENT | Brosse à vache



### BROSSE À VACHE SUR POTEAU « HAPPYCOW »

- Brosse de nettoyage pour utilisation en extérieur
- Pour l'ancrage au sol sur des surfaces dures ou dans le pâturage
- Structure portante métallique robuste et galvanisée à chaud
- Poils résistants de qualité élevée
- 19 ronds de brosse

002-8188 64 1/8 po (163 cm)



### BROSSE À VACHE « HAPPYCOW FREE MAXI »

La brosse HAPPYCOW Free Maxi permet aux animaux de décider, eux-mêmes, de l'intensité du nettoyage et du massage.

- Brosse à mouvement pendulaire vertical sans raccord électrique
- Convient aussi comme matériel de jeu
- Adaptés pour l'intérieur et l'extérieur
- Poils de qualité élevée garantissant une utilisation longue durée
- Très robuste
- D'un coût avantageux et ne nécessitant qu'un minimum d'entretien
- Suspension articulée galvanisée à chaud avec des coussinets lisses

002-8191 19 1/4 x 47 1/4 x 59 po (49 x 120 x 150 cm) L x P x H

Les vaches ont besoin de se frotter et de se gratter. La brosse à vache permet d'assurer un pelage plus propre en enlevant les saletés et les débris. Le brossage stimule et encourage la circulation sanguine. L'utilisation d'une brosse à vache contribue grandement à améliorer le bien-être des vaches et leur permet de concentrer leur énergie dans la production de lait. Les animaux sont plus calmes et se sentent mieux. Des vaches en santé et qui se sentent mieux optimiseront la production et les performances de votre troupeau. Des vaches heureuses, des producteurs heureux !



### BROSSE À VACHE « HAPPYCOW FLEXISWING »

- La brosse HAPPYCOW FlexiSwing est une solution simple et rentable pour améliorer le bien-être des bovins et des chevaux. Elle permet aux animaux de se gratter et de s'occuper en même temps.
- À mouvement pendulaire vertical sans raccord électrique
- Permet aux animaux de décider, eux-mêmes, de l'intensité du nettoyage et du massage
- Contre-pression optimale pour différentes espèces et tailles d'animaux grâce à la suspension à ressort robuste
- Adaptée pour l'intérieur et l'extérieur
- Brosse de 29 1/2 po (75 cm) d'hauteur et d'un diamètre de 11 13/16-17 1/8 po (30-43,5 cm)

002-8192  
40 x 59 7/16 po (101,5 x 151 cm) P x H



### BROSSE À VACHE TEXAS

- Fabrication robuste avec ressort intégré
- Modèle fixe
- Brosse horizontale flexible grâce au ressort
- Adaptable à toutes les tailles d'animaux
- Brosse de 4 x 19 1/2 po (10 x 50 cm)

078-2557  
Brosse à vache complète

PIÈCE  
001-1516  
Brosse de rechange de 4 x 19 1/2 po (50 x 10 cm)



### BROSSE À VACHE

- Fabrication très robuste avec ressort intégré
- Adaptable à toutes les tailles d'animaux
- Sa grande flexibilité lui permet d'amortir les bonds des animaux
- Brosses en nylon pour le nettoyage et le soin du poil
- Brosse horizontale flexible
- Brosses de 4 x 19 1/2 po (10 x 50 cm)

078-1424  
Brosse à vache complète

PIÈCE  
001-1517  
Brosse de rechange de 4 x 19 1/2 po (50 x 10 cm)



# BÂTIMENT | Case à veau



## ACCESSOIRES POUR CASE À VEAU

1. Support à biberon 3 L  
080-9456
2. Râtelier à foin  
080-9465
3. Pièce de maintien pour seaux  
080-9474

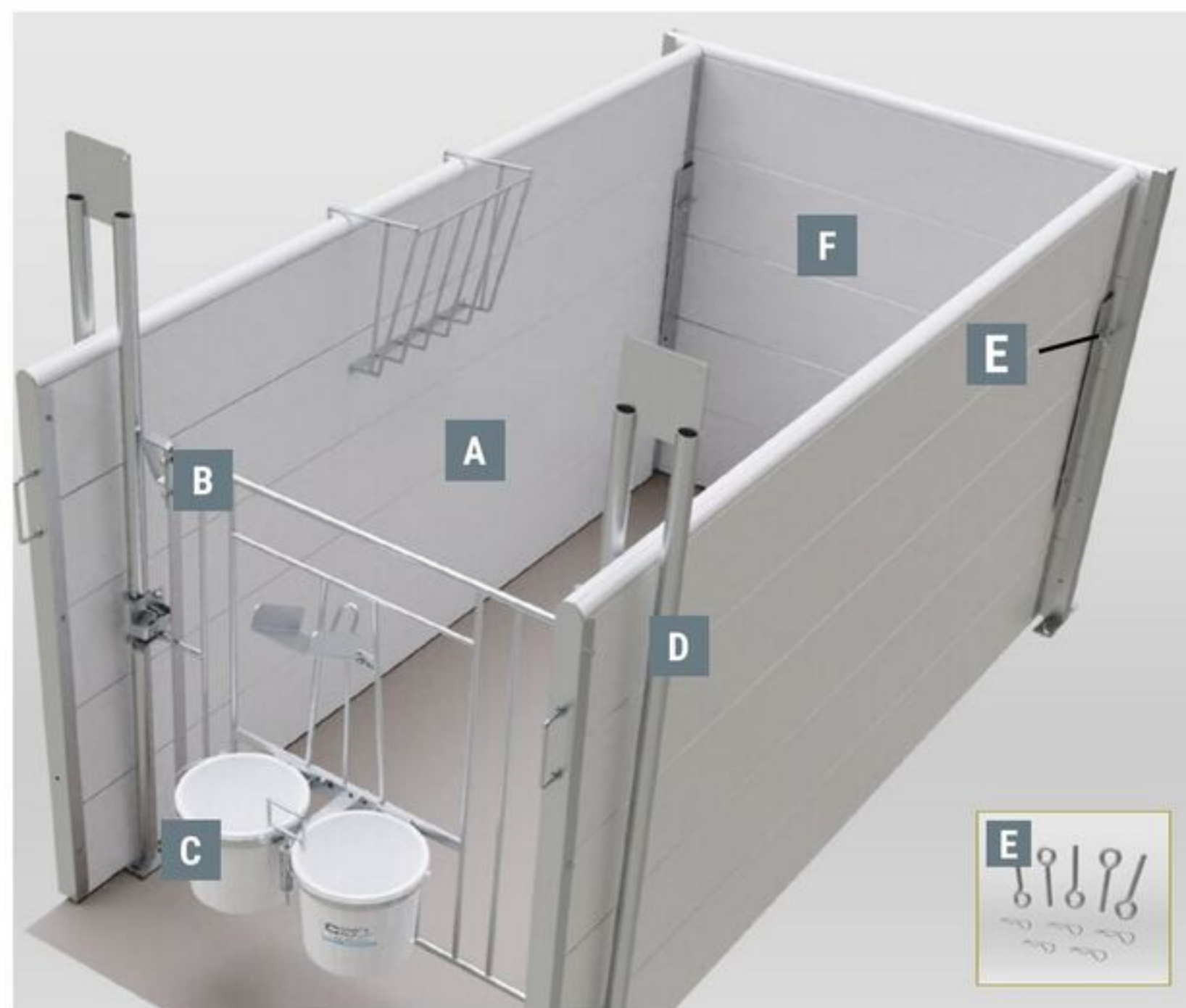

	CODE	DESCRIPTION	DIMENSIONS	QTÉ POUR 1 CASE
A	080-9386	Panneau de côté	41 H x 72 L po (104 x 182 cm)	2
A1	001-3100	Panneau de côté	41 H x 96 L po (104 x 243 cm)	2
B	080-9401	Façade avant pour une case d'une largeur de 48 po (121 cm)	37 1/4 H x 39 1/8 L po (94 x 99 cm)	1
C	080-9377	Ensemble de quincaillerie		1
D	080-9410	Poteau double galvanisé	60 H po (152 cm)	2
E	080-9429	Sac de tiges à œillet et goupilles agrafes (5)		1 pour 5 cases
	081-4953	Fer en U		1
PIÈCES EN OPTION				
F1	080-9438	Panneau arrière fermé	41 H x 96 L po (104 x 243 cm)	1 au choix
F2	080-9447	Panneau arrière ventilé	41 H x 96 L po (104 x 243 cm)	

La case à veau de style poteaux doubles est idéale pour une utilisation dans un bâtiment d'élevage. Les poteaux auxquels les portes sont suspendues sont fixés dans une base en béton afin de rester en place. Cela vous permet de retirer des panneaux et d'obtenir des enclos plus grands pour regrouper quelques veaux. En retirant les panneaux, vous aurez également la possibilité de nettoyer une rangée entière d'enclos avec une chargeuse à direction tout en laissant les poteaux et les portes avant en place.

### A- CASE À VEAU MONTÉE AVEC PANNEAU ARRIÈRE FERMÉ

- Largeur de porte de 48 po (121 cm)
- Surface de couchage de 32 pi<sup>2</sup> (2,9 m<sup>2</sup>)

### B- CASE À VEAU MONTÉE AVEC PANNEAU ARRIÈRE VENTILÉ

- Largeur de porte de 48 po (121 cm)
- Surface de couchage de 32 pi<sup>2</sup> (2,9 m<sup>2</sup>)



DES CASES POLYVALENTES ET ADAPTABLES À VOTRE TYPE DE BÂTIMENT



# BÂTIMENT | Ventilation



- 1 VENTILATEUR DE CIRCULATION**  
Design plus grand et robuste. Fini thermolaqué noir durable. Lames en plastique ultra silencieuses et durables. Support polyvalent et réglable en option.  
Moteur de 1 HP, 28 000 PCM, 230 V.  
079-4701 54 po (137 cm)  
081-4962 Support



- 2 VENTILATEUR DE CIRCULATION STYLE PANIER**  
Moteur à vitesse variable. Lames à grand volume résistantes à la corrosion. Support réglable de trois façons : montage au mur, au plafond ou à une poutre aérienne. Peut pivoter vers le bas et de gauche à droite. Convient aux bâtiments à plafonds bas, 115/230 V.  
001-3102 20 po (50 cm), moteur 1/3 HP, 6 500 PCM  
079-4710 24 po (61 cm), moteur 1/2 HP, 8 500 PCM  
002-7136 30 po (76 cm), moteur 1/2 HP, 11 000 PCM



- 3 VENTILATEUR DE SOL PORTABLE**  
Moteur fermé.  
A- À 2 vitesses. 120 V, 1,8 A.  
1/3 HP, 4 645 à 7 000 PCM  
452-0043 24 po (61 cm)  
B- À 2 vitesses. 120 V, 4,9 A.  
1/2 HP, 10 910 à 12 000 PCM  
057-2774 36 po (91 cm)



- 4 THERMOSTAT MONOPHASÉ À 1 VITESSE**  
Pour la climatisation et le chauffage.  
A- 002-0139  
B- 452-0025  
Avec une bobine en acier inoxydable. Réglable de 5 à 38 °C. Avec boîtier étanche. Capacité : 16 A ou 12 A. Voltage : 120 V ou 240 V



- 5 THERMOSTAT NUMÉRIQUE ÉTANCHE**  
Pour la climatisation et le chauffage. Programmable de -17 à -1 °C (1 à 30 °F). Large plage de fonctionnement de -34 à 104 °C (-30 à 220 °F). Choix de °C ou °F. Capacité : 10 A ou 5 A.  
Voltage : 120 V ou 240 V  
A- 019-3762 Monophasé à 1 vitesse  
B- 019-3771 Biphase à 2 vitesses

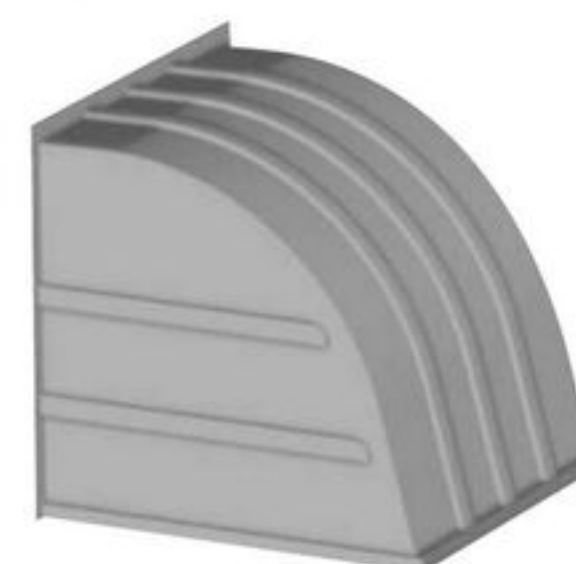

- 6 CAPOT DE VENTILATEUR EN PLASTIQUE**  
A- 019-4035  
Pour ventilateur 8 à 18 po (20 à 46 cm)  
B- 019-4044  
Pour ventilateur 20 à 24 po (51 à 61 cm)



- 7 VENTILATEUR D'EXTRACTION À 1 VITESSE**  
Moteur fermé, protégé thermiquement. 115 V.
- |          | Diamètre des pales | HP  | PCM   | Dimensions du boîtier |
|----------|--------------------|-----|-------|-----------------------|
| 019-3638 | 12 po              | 1/4 | 1 540 | 15 x 15 po            |
| 019-3647 | 14 po              | 1/4 | 2 070 | 17 x 17 po            |
| 019-3656 | 16 po              | 1/4 | 2 270 | 19 x 19 po            |
| 452-0061 | 18 po              | 1/3 | 3 090 | 21 x 21 po            |
| 019-3665 | 20 po              | 1/3 | 3 220 | 23 x 23 po            |
| 452-0052 | 24 po              | 1/3 | 4 500 | 27 x 27 po            |



- 8 VENTILATEUR D'EXTRACTION À 2 VITESSES**  
115 V.
- |          | Diamètre des pales | HP   | PCM     | Dimensions du boîtier |
|----------|--------------------|------|---------|-----------------------|
| 019-3674 | 8 po               | 25 W | 270/150 | 11 x 11 po            |
| 019-3683 | 10 po              | 60 W | 420/300 | 13 x 13 po            |



- 9 VENTILATEUR D'EXTRACTION À VITESSE VARIABLE**  
Moteur fermé, protégé thermiquement. 115/230 V.
- |          | Diamètre des pales | HP  | PCM   | Dimensions du boîtier |
|----------|--------------------|-----|-------|-----------------------|
| 452-0070 | 12 po              | 1/3 | 1 540 | 15 x 15 po            |
| 031-8705 | 16 po              | 1/3 | 2 270 | 19 x 19 po            |
| 031-8714 | 18 po              | 1/3 | 3 050 | 21 x 21 po            |
| 031-8723 | 24 po              | 1/3 | 4 910 | 27 x 27 po            |

**NOUVEAUTÉ**  
**EN COMMANDE SPÉCIALE**

## SYSTÈME DE DOUCHE INTELLIGENTE « SMART SOAKER » POUR VACHES

Système de trempage automatisé qui optimise le rafraîchissement des vaches laitières tout en réduisant la consommation d'eau. Il ne s'active que lorsque la vache est présente et que la température ou l'humidité justifie le trempage, permettant ainsi d'économiser jusqu'à 70 % d'eau.

- Installation robuste et durable, conçue pour les conditions agricoles québécoises
- Respect du comportement animal : la vache choisit de se rafraîchir ou non
- Amélioration du confort, de l'ingestion et de la production
- Retour sur investissement rapide grâce à une meilleure performance du troupeau

Idéal pour les étables laitières en stabulation libre, le Smart Soaker maximise le bien-être animal tout en offrant une solution efficace et rentable.





# BÂTIMENT | Rails de porte



## 1 RAILS DE PORTE RENFORCÉS (RAIL 33)

En acier profilé de calibre 10 avec un fini émaillé noir. Pour des portes pesant jusqu'à 700 lb (317 kg). Chaque rail doit être supporté tous les 2 pi (60 cm) au centre.

032-2212 6 pi (182 cm)  
032-2221 8 pi (243 cm)  
032-2230 10 pi (304 cm)



## 2 A- SUPPORT SIMPLE

En acier profilé de calibre 7 avec un fini émaillé noir.  
032-2249

## B- SUPPORT DOUBLE

En acier profilé de calibre 7 avec un fini émaillé noir.  
Pour des portes de 3 po (76 mm) maximum.  
032-2267



## 3 CHARIOT

Galets en acier profilé plaqué zinc, monture et tige plaquées zinc et bride en émail noir. Avec roulement à billes. Avec une capacité de 700 lb (317 kg) la paire.

## A- Pour des portes de 1 3/4 à 2 1/4 po (44 à 57 mm)

032-3266

## B- Pour des portes de 2 1/4 à 3 1/2 po (57 à 88 mm).

032-3275



## 4 SERRE-RAILS

En acier profilé avec un fini émaillé noir. Fixations incluses.

032-3257 Pour support double  
032-2258 Pour support simple



## 5 RAILS DE PORTE RÉGULIERS (RAIL 31)

En acier profilé de calibre 16 plaqué zinc.

Pour des portes pesant jusqu'à 400 lb (181 kg). Chaque rail doit être supporté tous les 2 pi (60 cm) au centre.

032-2115 6 pi (182 cm)  
032-2124 8 pi (243 cm)  
032-2133 10 pi (304 cm)  
032-2142 12 pi (365 cm)  
053-8202 16 pi (487 cm)



## 6 CHARIOT

Galets en acier profilé fini satiné et bride et suspension en acier profilé plaquées zinc commercial. Avec roulement de type à rouleaux avec acier laminé à froid.

## A- Pour des portes de 1 3/4 po (44 mm), avec une capacité de charge de 125 lb (56 kg) la paire.

032-2179

## B- Pour des portes de 1 3/4 à 2 1/4 po (44 à 57 mm), avec une capacité de charge de 350 lb (158 kg) la paire.

032-2197

## C- Pour des portes de 1 3/4 à 2 1/2 po (44 à 63 mm), avec une capacité de charge de 400 lb (181 kg) la paire.

032-2203



## 7 A- SUPPORT SIMPLE

En acier profilé de calibre 12 avec un fini en acier galvanisé commercial. Avec 2 nervures de renfort.  
032-2151

## B- SUPPORT DOUBLE

En acier profilé de calibre 7 avec un fini plaqué zinc. Pour des portes de 2 po (51 mm) maximum.  
200-0776



## 8 SERRE-RAILS

En acier profilé avec un fini galvanisé. Fixations incluses.

032-2160 Pour support simple



## 9 SERRE-PORTE

Chaîne soudée galvanisée. Tire-fond inclus.  
032-3318



## 10 GALET DE RETENU POUR PORTE

En acier avec un fini galvanisé. Réversible et réglable pour les portes ayant entre 1 1/2 et 3 po (38 et 76 mm) d'épaisseur.  
032-3309



## 11 POIGNÉE AFFLEURANTE

En fonte avec un fini émaillé noir.  
040-1476



## 12 POIGNÉE À ARC

A- 040-1458 Acier fini émail noir  
B- 032-3284 Acier fini galvanisé



## 13 CLENCHE DE PORTE

Pour des portes ayant de 1 3/4 à 2 3/4 po (44 à 70 mm) d'épaisseur.  
040-1467



## 14 VERROU À CANNE

032-3293 31 cm (12 po)



# BÂTIMENT | Robots autonomes



## ROBOT REPOUSSE-FOURRAGE « ALIM' SLIM »

Entièrement automatique et autonome, il repousse les fourrages pour que les animaux disposent d'aliments frais 24 h/24.

- Quand le robot atteint le fourrage, il s'abaisse tout seul pour bien repousser, puis se relève automatiquement à la fin de son trajet.
- Il travaille à l'intérieur des bâtiments comme à l'extérieur
- Navigue par cartographie laser ce qui permet un guidage flexible
- S'adapte à tous les types de bâtiment sans aucune modification
- Travaille sur tous les couloirs d'alimentation de votre exploitation et tout type de fourrage
- Meilleure ingestion du fourrage et moins de perte
- Accepte les pentes de 13 % et plus



## ROBOT ASPIRATEUR DE LISIER « ASPI' CONCEPT »

Entièrement automatique et autonome, il permet le nettoyage par aspiration des lisiers dans les bâtiments d'élevage. Cela permet d'augmenter l'hygiène et le confort des élevages en assurant un nettoyage régulier des stabulations.

- Navigue par cartographie laser ce qui permet un guidage flexible
- S'adapte à tous les types de bâtiment sans aucune modification
- Cuve à lisier de 350 L et réservoirs à eaux de 70 L avec diffuseur avant/arrière
- Accepte les pentes jusqu'à 8%
- Décibels émises par le robot : à 1 m : 39,4 db et à 10 m : 28,7 dB



## ROBOT RACLEUR SUR CAILLEBOTIS « RACLO' CONCEPT »

Entièrement automatique et autonome, il permet le nettoyage complet des installations sur caillebotis. Très mobile et respectueux des animaux tout en étant convivial, fiable, robuste et facile d'utilisation.

- Navigue par cartographie laser ce qui permet un guidage flexible
- S'adapte à tous les types de bâtiment sans aucune modification
- Réservoirs à eaux de 70 L avec diffuseur avant/arrière
- Accepte les pentes jusqu'à 8%

CARACTÉRISTIQUES			
Dimensions	45 ¼ H x 41 DIA po (115 H x 104 DIA cm)		
Poids	1 058 lb (480 kg)		
Entrainement	Roues anti-crevaisson		
Pilotage	Automatique, laser		
Programmation	Gestion sur écran tactile et application mobile		
Vitesse avancement	10 m/min.	Matière	Acier inoxydable
Capacité de marche	Moyenne : 4h/jour Max : 14,5 h/jour	Consommation	250 Wh

## POUR VOIR LA VIDÉO

[CLIQUEZ ICI >](#)

DIMENSIONS			
60 1/4 (L) x 68 (La) x 26 po (H) 153 x 173 x 66 cm		Prévoir 27 1/2 po (70 cm) sous la barrière	
Largeur de travail de 65 po (165 cm) avec bras amovibles			
CARACTÉRISTIQUES			
Poids	Vide : 350 kg (771 lb) Plein (avec eau et lisier) : 720 kg (1 587 kg)		
Entraînement	Roues anti-crevaissons		
Pilotage	Automatique par laser		
Programmation	Gestion sur écran tactile et application mobile		
Vitesse avancement	10 m/min.	Matière	Acier inoxydable
Capacité de marche	AGM : 10 h/jour* Lithium : 14,5 h/jour*	Consommation	250 W/h

## POUR VOIR LA VIDÉO

[CLIQUEZ ICI >](#)

DIMENSIONS			
60 1/4 (L) x 68 (La) x 20 1/2 po (H) 153 x 173 x 52 cm		Prévoir 24 3/8 po (62 cm) sous barrière	
Largeur de travail de 1 650 mm avec bras amovibles			
CARACTÉRISTIQUES			
Poids	330 kg (727 lb)		
Entrainement	Roues anti-crevaissons		
Pilotage	Automatique par 2 lasers		
Programmation	Gestion sur écran tactile et application mobile		
Vitesse avancement	10 m/min.	Matière	Acier inoxydable
Capacité de marche	AGM : 10 h/jour* Lithium : 14,5 h/jour*	Consommation	250 W/h



## BÂTIMENT | Abreuvoirs collectifs

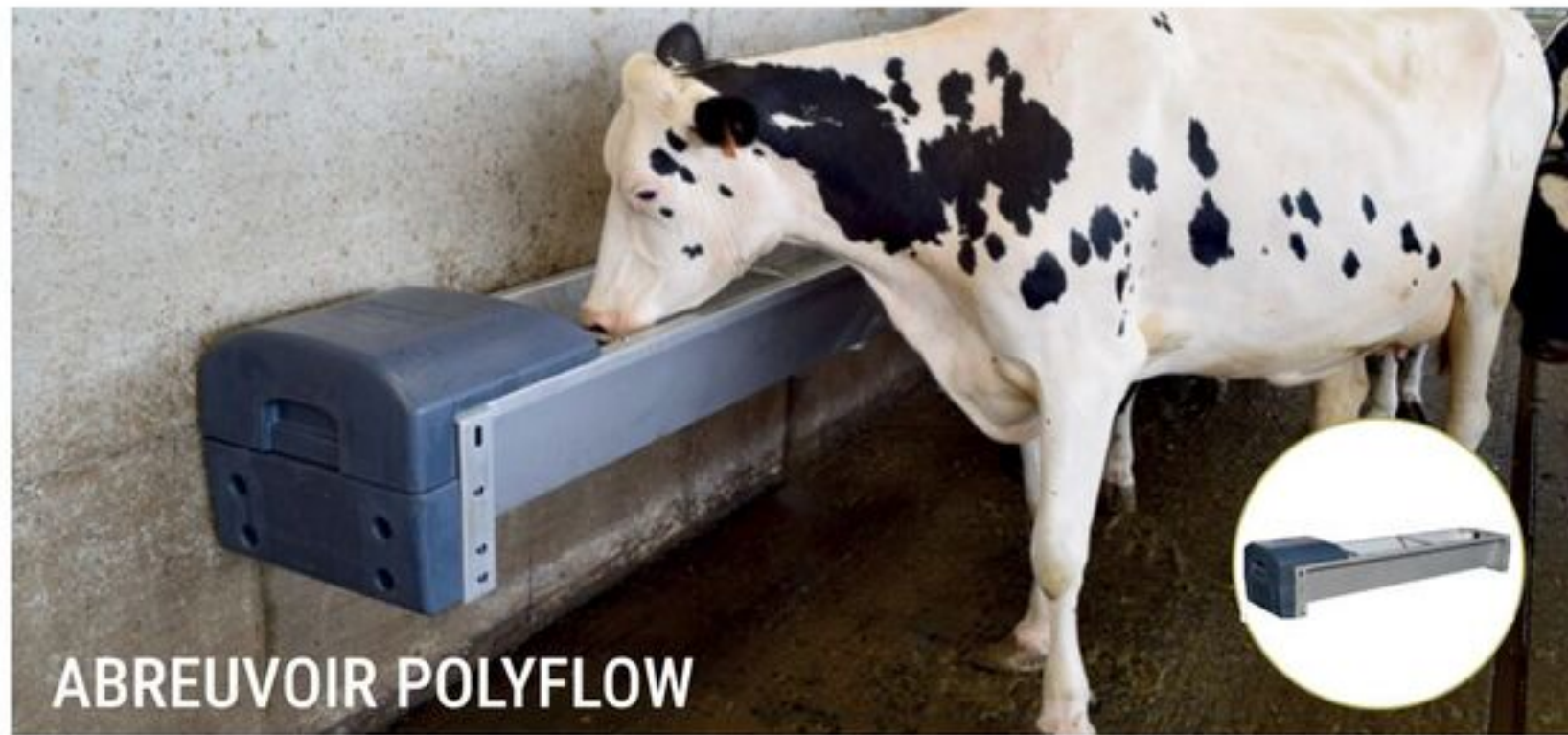

ABREUVOIR POLYFLOW

Cet abreuvoir à niveau constant est idéal pour les troupeaux laitiers dans les couloirs de logettes. Bac monobloc en inox de grande capacité, conçu avec une légère pente vers le trou pour la vidange d'eau. L'abreuvoir peut être installé au mur ou au sol avec 4 pieds.

- Contenance 140 L (36,98 gal)
- Avec valve à flotte
- Débit ajustable 1 à 42 L/min (0,26 à 11 gal/min)
- Entrée d'eau 3/4 po (19 mm)
- 001-7546 86-5/8 x 19-9/32 po (220 x 49 cm)

001-7547  
Pieds Polyflow



ABREUVOIRS AU MUR ET AU SOL



Cet abreuvoir basculant en acier inoxydable est fait pour permettre à l'auge de basculer pour en faciliter le nettoyage. Le bord est renforcé pour une meilleure solidité et sécurité. L'abreuvoir peut être fixé au sol ou au mur et possède un système de montage qui protège l'auge dans une zone très achalandée. L'abreuvoir de 4 pi contient 63,6 L (14 gal) et l'abreuvoir de 6 pi, 95,5 L (21 gal), avec la profondeur d'eau recommandée de 6-1/2 po (16,5 cm). Le réservoir des abreuvoirs a une profondeur de 10 po (25,4 cm).

### Abreuvoirs muraux :

001-5042 48 po (121 cm)  
001-5043 72 po (182 cm)

### Abreuvoirs au sol :

001-5036 48 po (121 cm)  
001-5037 72 po (182 cm)

### Accessoire :

001-4994 Valve à flotte de 49,2 L/min (13 gal/min)

**CANARM**  
AgSystems™  
L'INNOVATION QUI FAIT LE TRAVAIL

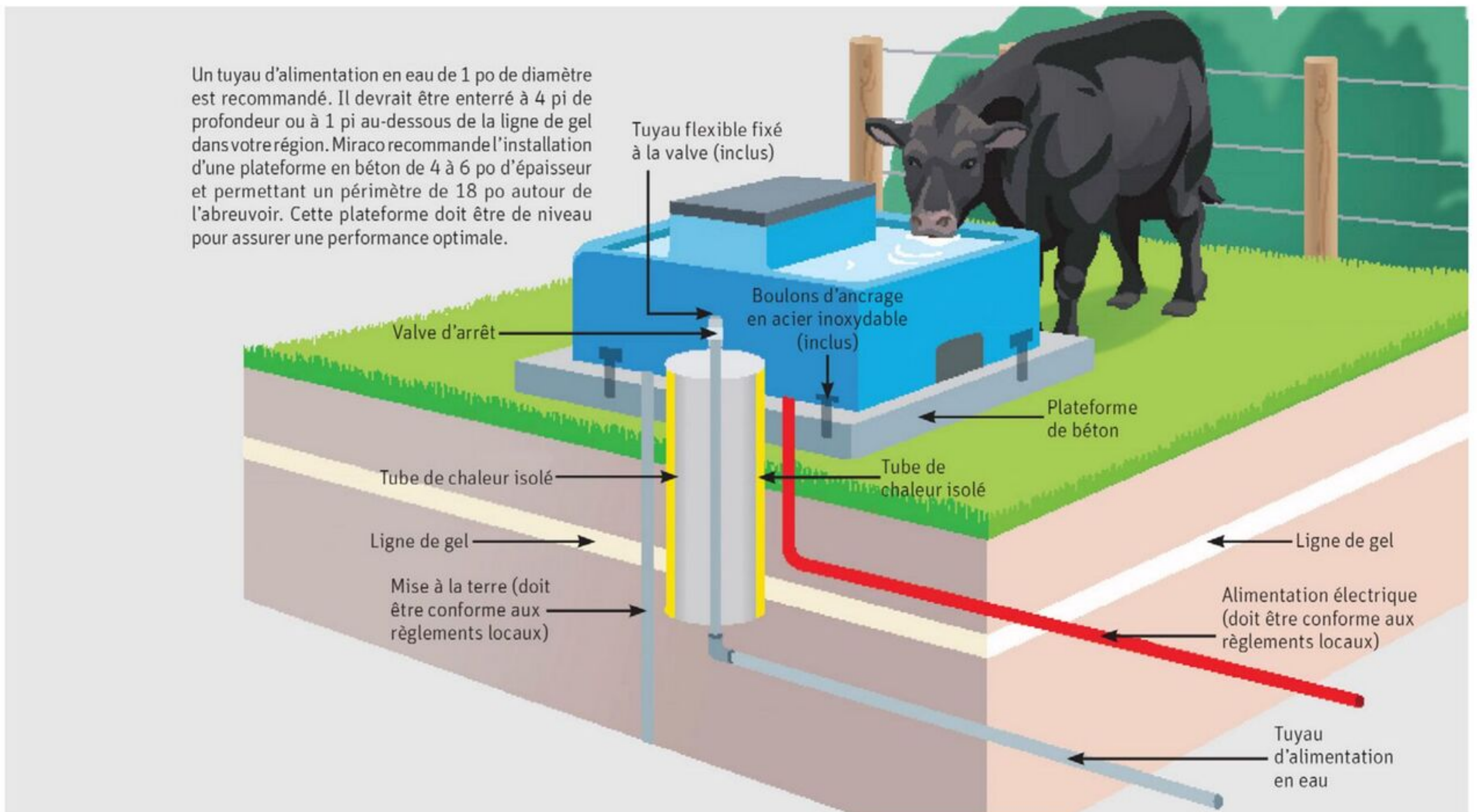



# ABREUVEMENT | Abreuvoirs chauffants



- 1 CUVE  
ISOLATION  
DIMENSIONS
- Acier inoxydable  
Mousse d'uréthane R15  
12 H X 26-1/2 L X 16-1/2 P po  
(30 X 67 X 42 cm)  
Jusqu'à 20,8 L/min (5,5 gal)  
120 V / 300 W  
1 an  
50 vaches ou 200 moutons
- DÉBIT À 30 LB/PO<sup>2</sup>  
ÉLÉMENT  
GARANTIE  
RECOMMANDÉ POUR  
Avec thermostat réglable  
019-3735
- PIÈCES**  
019-3780  
019-3799  
019-3805
- Thermostat  
Élément chauffant  
Soupape



- 2 CUVE  
ISOLATION  
DIMENSIONS
- Acier inoxydable  
Mousse d'uréthane R15  
24 H X 26-1/2 L X 16-1/2 po  
(61 X 67 X 42 cm)  
Jusqu'à 20,8 L/min (5,5 gal)  
120 V / 300 W  
1 an  
50 vaches
- DÉBIT À 30 LB/PO<sup>2</sup>  
ÉLÉMENT  
GARANTIE  
RECOMMANDÉ POUR  
Avec thermostat réglable  
019-3726
- PIÈCES**  
019-3780  
019-3799  
019-3805
- Thermostat  
Élément chauffant  
Soupape



- 3 CUVE  
BOÎTIER  
ISOLATION  
DIMENSIONS
- Acier inoxydable  
Polypropylène résistant aux UV  
Mousse d'uréthane R18  
18 H X 20 L X 20 P po  
(45 X 51 X 51 cm)  
Jusqu'à 20,8 L/min (5,5 gal)  
120 V / 180 W  
1 an  
25 vaches ou 100 moutons
- DÉBIT À 30 LB/PO<sup>2</sup>  
ÉLÉMENT  
GARANTIE  
RECOMMANDÉ POUR  
Avec thermostat réglable  
076-3835
- PIÈCES**  
019-3805  
019-3780
- Soupape  
Thermostat



- 4 CUVE  
BOÎTIER  
ISOLATION  
DIMENSIONS
- Acier inoxydable  
Polypropylène résistant aux UV  
Mousse d'uréthane R18  
24 H X 29 L X 19 P po  
(61 X 73 X 48 cm)  
Jusqu'à 20,8 L/min (5,5 gal)  
120 V / 300 W  
1 an  
50 vaches ou 200 moutons
- DÉBIT À 30 LB/PO<sup>2</sup>  
ÉLÉMENT  
GARANTIE  
RECOMMANDÉ POUR  
Avec thermostat réglable  
055-5388
- PIÈCES**  
019-3805  
019-3780  
019-3799
- Soupape  
Thermostat  
Élément chauffant





## BIEN CHOISIR SON ABREUVOIR POUR L'ÉLEVAGE



Le choix d'un abreuvoir d'élevage est essentiel pour optimiser la productivité et la croissance de votre troupeau. Un abreuvoir adapté, bien positionné et fonctionnel peut avoir un impact direct sur la santé et le bien-être des animaux.





Mais comment choisir le bon modèle ?

Avec les bons éléments-clés en main, vous serez en mesure de trouver l'abreuvoir parfait pour votre exploitation agricole.

Référez-vous au tableau pour ajuster votre choix selon votre troupeau.

**POUR LIRE L'ARTICLE**

**CLIQUEZ ICI >**

Matériau	ACIER INOXYDABLE		ACIER GALVANISÉ	POLYÉTHYLÈNE
Abreuvoir				
Soupape	Tube	Tube	Flotte	Flotte
Débit d'eau à 45 lb/po <sup>2</sup>	20 L/min (5,2 gal*)	22 L/min (5,8 gal*)	4 L/min (1,1 gal*)	15 L/min (3,9 gal*)
Entrée d'eau	1/2 po femelle par le dessus ou le dessous	1/2 po femelle par le dessus	1/2 po mâle par les 2 côtés	1/2 po mâle par le côté droit
Code BMR	081-4980	018-5851	028-0989	064-5052
Veau			★★	★★
Vache laitière	★★★★	★★★★		
Bovin	★★	★★		
Cheval	★★	★★	★★★★	★★★★
Mouton			★★★★	★★★★
Chèvre			★★★★	★★★★
Porc			★★★★	
Matériau	POLYMÈRE	POLYPROPYLÈNE		
Abreuvoir				
Soupape	Tube	Tube	Tube	Flotte
Débit d'eau à 45 lb/po <sup>2</sup>	22 L/min (5,8 gal*)	14 L/min (3,7 gal*)	6,2 L/min (1,6 gal*)	6 L/min (1,6 gal*)
Entrée d'eau	1/2 po femelle par le dessus	1/2 po mâle par le dessus	1/2 po mâle par le dessus	1/2 po mâle par les 2 côtés
Code BMR	001-4081	018-5860	029-5972	018-5879
Veau		★★	★★★★	★★
Vache laitière	★★★★	★★		
Bovin		★★★★		
Cheval		★★★★		★★★★
Mouton		★★	★★★★	★★★★
Chèvre		★★	★★★★	★★★★
Porc				★★

\* Gallon US



# ABREUVEMENT | Abreuvoirs individuels



BOL ..... Acier inoxydable  
VALVE ..... Tubulaire souple en laiton  
ENTRÉE D'EAU ..... 1/2 po (12,7 mm) femelle par le dessus ou le dessous  
DÉBIT À 45 LB/PO<sup>2</sup> ..... Jusqu'à 20 L/min (5,2 gal/min)  
HAUTEUR DE POSE ..... 27 1/2 à 31 1/2 po (70 à 80 cm)  
Plaque de fixation en fonte émaillée

RECOMMANDÉ POUR



**081-4980**  
Abreuvoir complet

**PIÈCE**  
**081-5004**  
Valve de remplacement  
20 L/min (5,2 gal/min)

**EN OPTION**

**081-4999**  
Étriers de fixation  
pour poteaux  
Vendu en paire



BOL ..... Acier inoxydable résistant aux chocs  
VALVE ..... Tubulaire souple en laiton  
ENTRÉE D'EAU ..... 1/2 po (12,7 mm) femelle par le dessus  
DÉBIT À 45 LB/PO<sup>2</sup> ..... Jusqu'à 22 L/min (5,8 gal/min)  
HAUTEUR DE POSE ..... 27 1/2 à 31 1/2 po (70 à 80 cm)  
Inclut une plaque de fixation en acier inoxydable

RECOMMANDÉ POUR



**018-5851**  
Abreuvoir complet

**PIÈCE**  
**018-5471**  
Valve de remplacement  
22 L/min (5,8 gal/min)



BOL ..... Acier galvanisé avec rebord recourbé  
VALE ..... Flotte en laiton et bras en plastique  
ENTRÉE D'EAU ..... 1/2 po (12,7 mm) mâle sur les deux côtés  
DÉBIT À 45 LB/PO<sup>2</sup> ..... Jusqu'à 4 L/min (1,1 gal/min)  
HAUTEUR DE POSE ..... 39 à 47 1/4 po (100 à 120 cm)  
39 à 47 1/4 po (100 à 120 cm)  
19 1/2 po (50 cm)  
23 1/2 po (60 cm)  
Profondeur d'eau ajustable

RECOMMANDÉ POUR



**028-0989**  
Abreuvoir complet

**PIÈCES**

**049-5040**  
Bras de flotte

**050-5693**  
Valve à flotte



BOL ..... Polyéthylène rotomoulé  
VALVE ..... Flotte avec système de blocage d'arrivée d'eau  
ENTRÉE D'EAU ..... 1/2 po (12,7 mm) mâle sur le côté droit  
DÉBIT À 45 LB/PO<sup>2</sup> ..... Jusqu'à 15 L/min (3,7 gal/min)  
HAUTEUR DE POSE ..... 19 1/2 po (50 cm)  
23 1/2 po (60 cm)  
39 à 47 1/4 po (100 à 120 cm)  
Système à niveau constant  
Bouchon de vidange au fond du bol  
Niveau de l'eau ajustable grâce à la flotte

RECOMMANDÉ POUR



**064-5052**  
Abreuvoir complet

**PIÈCE**

**072-6135**  
Flotte complète





# ABREUVEMENT | Abreuvoirs individuels

RECOMMANDÉ POUR



BOL ..... Polypropylène résistant aux chocs  
VALVE ..... Tubulaire souple en laiton  
ENTRÉE D'EAU ..... 1/2 po (12,7 mm) mâle par le dessus  
DÉBIT À 45 LB/PO<sup>2</sup> ..... Jusqu'à 14 L/min (3,6 gal/min)  
HAUTEUR DE POSE ..... 39 à 47 1/4 po (100 à 120 cm)  
Inclut une bride de fixation, une fixation pour poteau et un espaceur

**018-5860**  
Abreuvoir complet

PIÈCE  
**018-5709**  
Valve de remplacement  
14 L/min (3,6 gal/min)



RECOMMANDÉ POUR



BOL ..... Polypropylène résistant aux chocs  
VALVE ..... Tubulaire souple en laiton  
ENTRÉE D'EAU ..... 1/2 po (12,7 mm) mâle par le dessus  
DÉBIT À 45 LB/PO<sup>2</sup> ..... Jusqu'à 6,2 L/min (1,6 gal/min)  
HAUTEUR DE POSE ..... 17 3/4 po (45 cm)  
..... 19 1/2 po (50 cm)  
..... 23 1/2 po (60 cm)

**029-5972**  
Abreuvoir complet



RECOMMANDÉ POUR



BOL ..... Polypropylène résistant aux chocs  
VALVE ..... Tubulaire souple en laiton  
ENTRÉE D'EAU ..... 1/2 po (12,7 mm) femelle par le dessus  
DÉBIT À 45 LB/PO<sup>2</sup> ..... Jusqu'à 22 L/min (5,8 gal/min)  
HAUTEUR DE POSE ..... 27 1/2 à 31 1/2 po (70 à 80 cm)

**001-4081**  
Abreuvoir complet

PIÈCE  
**018-5471**  
Valve de remplacement  
22 L/min (5,8 gal/min)



RECOMMANDÉ POUR



BOL ..... Polypropylène résistant aux chocs  
VALVE ..... Flotte en laiton et bras en plastique  
ENTRÉE D'EAU ..... 1/2 po (12,7 mm) mâle sur les deux côtés  
DÉBIT À 45 LB/PO<sup>2</sup> ..... Jusqu'à 6 L/min (1,6 gal/min)  
HAUTEUR DE POSE ..... 19 1/2 po (50 cm)  
..... 23 1/2 po (60 cm)  
..... 35 1/2 po (90 cm)  
Profondeur d'eau ajustable

**018-5879**  
Abreuvoir complet

PIÈCES  
**049-5040**  
Bras de flotte  
**050-5693**  
Valve à flotte





# OUTILLAGE AGRICOLE



## 1 BINETTE À ÉTABLE

MANCHE 60 po (152 cm)  
LAME 18 1/2 po (47 cm)  
MATÉRIEL Acier forgé et trempé avec fini cuit doré  
LONGUEUR 62 po (157 cm)  
603-0270



## 2 BINETTE À ÉTABLE

MANCHE 54 po (137 cm)  
LAME 12 po (30 cm)  
MATÉRIEL Acier forgé et trempé avec fini cuit doré  
LONGUEUR 57 po (146 cm)  
603-0331



## 4 GRATTE D'ÉTABLE

MANCHE 63 po (160 cm)  
LAME 15 po (38 cm)  
MATÉRIEL Plastique  
002-2100



## 5 GRATTE D'ÉTABLE

LAME 24 po (61 cm)  
MATÉRIEL UHMW  
LONGUEUR 55 po (139 cm)  
063-3163



## 6 PELLE À GRAINS

MANCHE 30 1/4 po (76 cm)  
LAME 14 1/2 x 18 1/2 po (36 x 47 cm)  
MATÉRIEL ABS  
LONGUEUR 47 1/2 po (120 cm)  
642-0066



## 7 PELLE À GRAINS AGRIZONE

MANCHE 30 1/4 po (76 cm)  
LAME 14 1/2 x 18 1/2 po (36 x 47 cm)  
MATÉRIEL Poly  
LONGUEUR 47 1/2 po (120 cm)  
057-9892



## 8 PELLE À GRAINS

MANCHE 27 3/4 po (70 cm)  
LAME 13 x 17 3/8 po (33 x 44 cm)  
MATÉRIEL Aluminium  
LONGUEUR 45 1/2 po (115 cm)  
641-0379



## 9 PELLE À GRAINS

MANCHE 34 3/4 po (88 cm)  
LAME 13 x 17 3/8 po (33 x 44 cm)  
MATÉRIEL Aluminium  
LONGUEUR 52 po (132 cm)  
642-0084



## 10 PELLE À GRAINS AGRIZONE

MANCHE 28 1/4 po (71 cm)  
LAME 13 x 17 3/8 po (33 x 44 cm)  
MATÉRIEL Aluminium  
LONGUEUR 46 po (116 cm)  
057-9874



## 11 FOURCHE À FOIN AGRIZONE

MANCHE 48 po (121 cm)  
DENTS 3 dents de 12 po (30 cm)  
LARGEUR 7 1/2 po (19 cm)  
LONGUEUR 60 po (152 cm)  
057-9865



## 12 FOURCHE À FOIN

MANCHE 54 po (134 cm)  
DENTS 3 dents de 12 po (30 cm)  
LARGEUR 7 1/2 po (19 cm)  
LONGUEUR 65 1/2 po (166 cm)  
052-1789



## 13 FOURCHE À PAILLE

MANCHE 48 po (121 cm)  
DENTS 3 dents de 14 po (35 cm)  
LARGEUR 8 1/2 po (21,5 cm)  
LONGUEUR 62 1/2 po (158 cm)  
603-0438



## 14 FOURCHE À ENSILAGE

MANCHE 32 3/4 po (83 cm)  
DENTS 8 dents de 16 po (40 cm)  
LARGEUR 13 1/2 po (34 cm)  
LONGUEUR 47 1/2 po (120 cm)  
603-0304



## 15 FOURCHE À FUMIER

MANCHE 32 3/4 po (83 cm)  
DENTS 4 dents de 13 po (33 cm)  
LARGEUR 9 po (22,9 cm)  
LONGUEUR 45 po (114 cm)  
603-0553

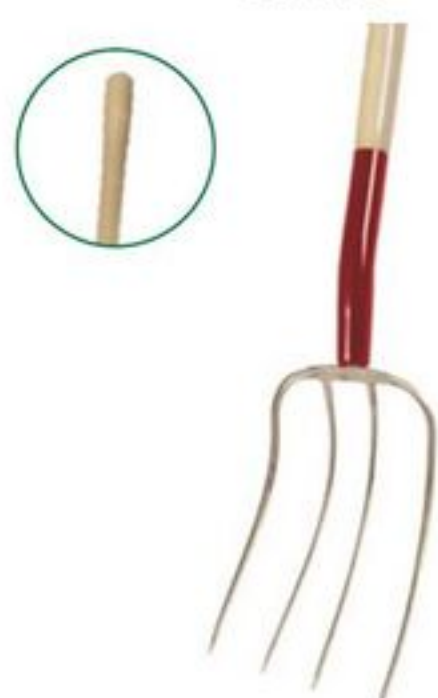

## 16 FOURCHE À FUMIER

MANCHE 48 po (121 cm)  
DENTS 4 dents de 13 po (33 cm)  
LARGEUR 9 po (22,9 cm)  
LONGUEUR 60 po (152 cm)  
020-2352



## 17 FOURCHE À FUMIER

MANCHE 32 3/4 po (83 cm)  
DENTS 5 dents de 13 po (33 cm)  
LARGEUR 9 po (22,9 cm)  
LONGUEUR 45 1/2 po (115 cm)  
603-0146



## 18 FOURCHE À FUMIER

MANCHE 48 po (121 cm)  
DENTS 5 dents de 13 po (33 cm)  
LARGEUR 9 1/2 po (24 cm)  
LONGUEUR 61 po (155 cm)  
020-2316



## 19 FOURCHE À FUMIER

MANCHE 32 3/4 po (83 cm)  
DENTS 6 dents de 13 po (33 cm)  
LARGEUR 10 po (25 cm)  
LONGUEUR 45 po (114 cm)  
603-0340



# ALIMENTATION | Sels agricoles



## 1A LÉCHETTE ET BLOC DE SEL SIFTO

Fournit le sodium dont les animaux ont besoin.  
019-8509 Blanc Ordinaire 2 kg (4,4 lb)  
008-7188 Blanc Ordinaire 20 kg (44 lb)



## 1B LÉCHETTE ET BLOC DE SEL SIFTO

Stimule le métabolisme et améliore la fertilité des animaux.  
019-8518 Rouge Iode 2 kg (4,4 lb)  
008-7179 Rouge Iode 20 kg (44 lb)



## 1C LÉCHETTE ET BLOC DE SEL SIFTO

Sert à la synthèse de la vitamine B12, qui à son tour stimule l'appétit.  
019-8527 Bleu Cobalt 2 kg (4,4 lb)  
008-7197 Bleu Cobalt 20 kg (44 lb)



## 1D LÉCHETTE ET BLOC DE SEL SIFTO

Optimise le rendement général et une bonne absorption nutritionnelle.  
019-8536 Brun Oligo-éléments 2 kg (4,4 lb)  
019-8545 Brun Oligo-éléments 20 kg (44 lb)

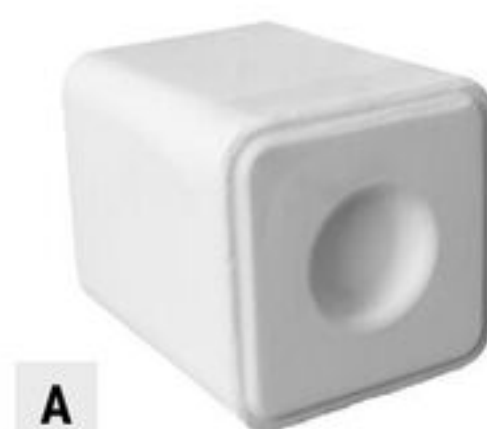

A



B



C

## 2 BLOC DE SEL WARWICK

Fournit le sodium dont les animaux ont besoin.  
A- 051-0677 Blanc Ordinaire 22,7 kg (50 lb)  
Stimule le métabolisme et améliore la fertilité des animaux.

B- 022-1913 Rouge Iode 20 kg (44 lb)  
Optimise le rendement général et une bonne absorption nutritionnelle.  
C- 022-1922 Bleu Cobalt 20 kg (44 lb)



## 3A SUPPORT

Pour lèches de sel de 2 kg.  
048-3957 Bleu  
058-1903 Noir



## 3B SUPPORT

Pour blocs de sel de 20 kg.  
055-9250 Noir

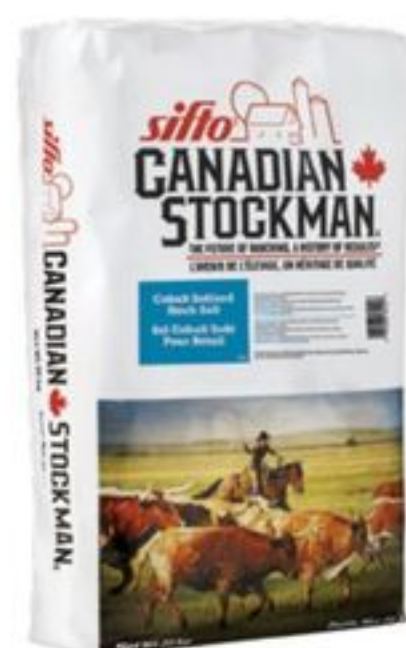

## 4A SAC DE SEL SIFTO

Sert à la synthèse de la vitamine B12, qui à son tour stimule l'appétit.  
019-8563 Bleu Cobalt iodé 25 kg (55 lb)



## 4B SAC DE SEL SIFTO

Stimule le métabolisme et améliore la fertilité des animaux.  
019-8554 Rouge Iode 25 kg (55 lb)

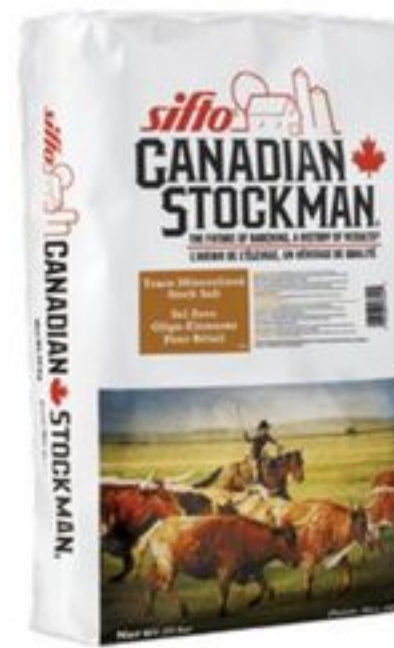

## 4C SAC DE SEL SIFTO

Optimise le rendement général et une bonne absorption nutritionnelle.  
019-8572 Brun Oligo-éléments 25 kg (55 lb)



## 5 SEL À MOULANGE SIFTO

Sel évaporé pouvant être utilisé seul ou incorporé à un mélange fourrager.  
081-6854 Blanc 25 kg (55 lb)



## 6 SEL GEMME TAMISÉ SIFTO

Absorbe l'humidité et empêche le foin de chauffer.  
079-8275 Blanc 25 kg (55 lb)



## 7 GROS SEL COMPACTÉ N° 8 SIFTO

048-3337 20 kg (44 lb)



## 8 MANGEOIRE À MINÉRAUX

En acier et cuve en caoutchouc. Cuve de 25 x 10 po (64 x 26 cm) de profond.  
023-4227



# ALIMENTATION | Seaux et mangeoires



## 1 SEAU À CÔTÉ PLAT

024-8813 Rouge 19 L (5 gal)



## 2 SEAU GRADUÉ À CÔTÉ PLAT

053-7753 Vert 22,7 L (6 gal)



## 3 SEAU TOUT USAGE

024-8822 38 L (10 gal)



## 4 SEAU GRADUÉ

Base large avec un dessus extra large, ce qui le rend idéal pour nourrir les veaux.

053-7735 Bleu 7,5 L (1,9 gal)  
053-7744 Rouge 7,5 L (1,9 gal)  
053-7726 Vert 7,5 L (1,9 gal)

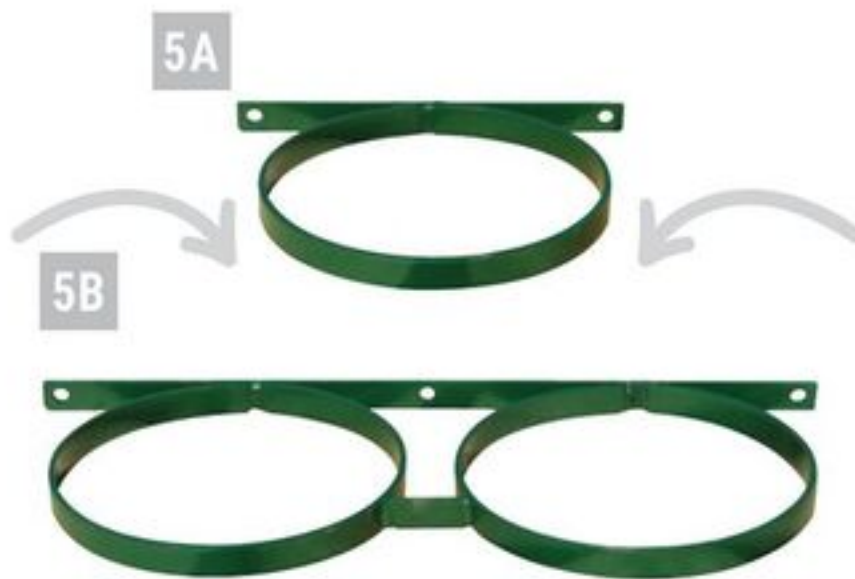

## 5 SUPPORT EN MÉTAL POUR SEAU

Se fixe sur un mur ou sur une barrière. Anneau de 10 po (25 cm).

A- 030-3402 Simple  
B- 030-3396 Double



## 6 SEAU GRADUÉ

En polymère haute densité. Idéal pour nourrir les veaux.

018-5815 Blanc 9,5 L (2,5 gal)  
056-2120 Bleu 9,5 L (2,5 gal)  
056-2148 Rouge 9,5 L (2,5 gal)  
056-2139 Vert 9,5 L (2,5 gal)



## 7 SEAU GRADUÉ

Naturel.  
056-0575 5,6 L (1,47 gal)  
056-0593 25 L (6,6 gal)  
Couvercle pour seau  
056-0584 25 L Blanc  
059-7199 5,6 L Blanc



## 8 SEAU EN ACIER GALVANISÉ

002-3842 12 L (3,17 gal)



## 9 MANGEOIRE EN CAOUTCHOUC

024-8761 1,9 L (0,5 gal)  
065-3246 3,8 L (1 gal)  
065-9596 7,5 L (1,9 gal)  
065-3255 11 L (2,9 gal)  
065-9541 24 L (6,3 gal)



## 10 MANGEOIRE EN CAOUTCHOUC

002-2577 3,8 L (1 gal)  
002-2578 11,35 L (3 gal)



## 11 ÉLÉMENT CHAUFFANT POUR SEAU

Pour seau de 20 L (5,2 gal). Muni d'un thermostat automatique et d'un fil électrique de 6 pi (182 cm).

031-9005 1 000 W



## 12 BOL CHAUFFANT POUR ANIMAUX

Avec cordon anti mâchonnement et contrôle thermostatique.

002-0786 946 ml (32 oz) 25 W  
002-0787 5,68 L (1,5 gal) 60 W



## 13 SEAU CHAUFFANT

Avec cordon anti mâchonnement et contrôle thermostatique.

002-0789 7,5 L (2 gal) 60 W



## 14 SEAU CHAUFFANT À DOS PLAT

Avec cordon anti mâchonnement et contrôle thermostatique. Compartiment pour dissimuler le cordon pour une utilisation toute l'année.

002-0784 18,9 L (5 gal) 120 W



## 15 SEAU CHAUFFANT

Avec cordon anti mâchonnement et contrôle thermostatique. Élément remplaçable.

002-0790 60,5 L (16 gal) 200 W



## ALIMENTATION | Râteliers et chariots



### 1 ÉCUELLE EN ACIER GALVANISÉ

018-5444 1,89 L (2 pintes)  
001-4532 3,78 L (4 pintes)  
001-4533 5,67 L (6 pintes)



2A

2B

### 2 ÉCUELLE EN PLASTIQUE

A- 019-8590 4 L (141 oz)  
B- 078-2742 4,4 lb (2 kg)



### 3 BALANCE SUSPENDUE

053-8123 25 kg (55 lb)  
032-5103 100 kg (220 lb)



### 4 BALANCE NUMÉRIQUE SUSPENDUE

Crochet de pesée enroulable. Affichage réglable lb, kg ou oz. Affichage de la température. Livrée avec batterie. Fonction de tare et Data-Hold.  
079-8442 50 kg (112 lb)



### 5 RÂTELIER À FOIN D'ANGLE

En métal robuste.  
001-1492 27 1/2 x 20 7/16 x 24 po  
(70 x 52 x 61 cm)



### 6 RÂTELIER À FOIN EN ACIER ZINGUÉ

079-8372 22 x 11 2/3 x 9 po  
(56 x 29,5 x 23 cm)  
001-1493 29 2/3 x 18 5/8 x 18 1/3 po  
(75,3 x 47,5 x 46,5 cm)



### 7 RÂTELIER À FOIN EN ACIER GALVANISÉ

Espacement : 1 1/2 (40 mm)  
079-8488 26 1/2 x 16 1/8 x 18 po  
(67,5 x 41 x 45,5 cm)

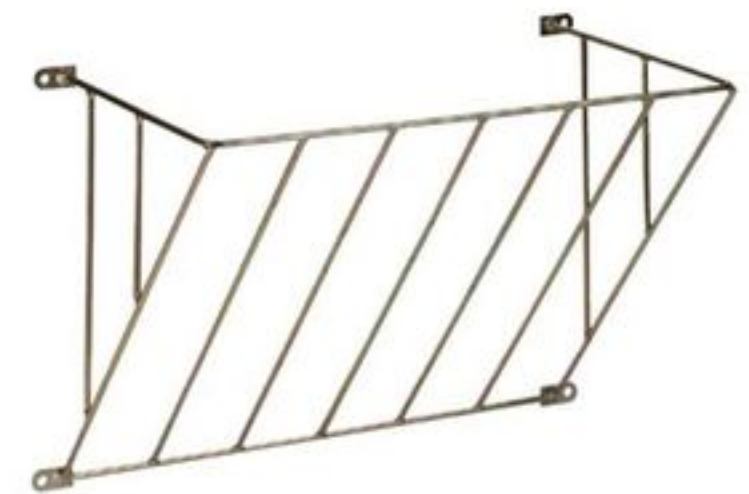

### 8 RÂTELIER À FOIN EN ACIER GALVANISÉ

Espacement : 4 po (101 mm)  
079-8424 26 3/4 x 16 1/8 x 18 po  
(68 x 41 x 45,5 cm)



9A

9B

9C

9D

### 9 CHARIOT À MOULÉE

Cuve en polyéthylène traitée aux rayons UV avec armature monopiece en acier. Résistante aux sels, aux acides, à la chaleur, au froid et au soleil. Avec 2 roues pivotantes à l'avant et 2 roues fixes à l'arrière.

A- Modèle 10 pi³ - 8 boisseaux  
043-9804 44 x 21 x 36 po (L x P x H) 077-7740 041-9572  
111 x 53 x 91 cm

B- Modèle 15 pi³ - 12 boisseaux  
049-4698 53 x 28 x 35 po (L x P x H) 077-7740 077-7731  
135 x 71 x 89 cm

C- Modèle 22 pi³ - 15 boisseaux  
023-8764 53 x 29 x 35 po (L x P x H) 077-7740 077-7731  
135 x 73 x 89 cm

D- Modèle 25 pi³ - 20 boisseaux  
049-4704 63 x 35 x 35 po (L x P x H) 077-7740 077-7731  
160 x 89 x 89 cm



### 10 BROUETTE AGRICOLE

Cuve monobloc en polyéthylène haute densité.  
Charge maximale : 300 lb.  
051-9915 7,5 pi³



### 11 BROUETTE ULTRA-ROBUSTE

Cuve en poly anticorrosion. 2 roues pneumatiques à 2 plis. Charge maximale : 360 lb.)  
052-1770 8 pi³



# VEAU



- 1 ANTISEPTIQUE IODÉ 1%**  
Avec vaporisateur.  
038-3763 500 ml (16,9 oz)



- 2 GEL LUBRIFIANT**  
Non spermicide.  
019-7096 1 L (33 oz)  
081-8551 5 L (1,32 gal)



- 3 GANTS DE VÊLAGE**  
Épaisseur : 0,025 mm. Bte/100.  
078-2797 35 3/8 po (90 cm)



- 4 CHAÎNE ET POIGNÉE POUR VÊLAGE**  
A- 046-4101 Chaîne de 30 po (76 cm)  
B- 038-3985 Poignée



- 5 VÊLEUSE HK EN ALUMINIUM**  
Trois crochets pour une traction alternée ou simultanée. Mécanisme débrayable pour une sécurité optimale. Étrier basculant pour une adaptation flexible. Avec appui en PVC.  
078-3079 71 po (180 cm)



- 6 LÈVE-VACHE EN PVC**  
Matière résistante à la déchirure. Pour relever et soutenir les bovins affaiblis. Rembourrage des sangles au niveau des pis pour protéger des blessures.  
001-5390 Jusqu'à un maximum de 2 204 lb (1 000 kg)



- 7 LÈVE-VACHE**  
Résistant et solide. Pour relever et soutenir les bovins affaiblis. Pincettes latérales protégées pour éviter toutes blessures.  
078-2946 Jusqu'à un maximum de 1 985 lb (900 kg)



- 8 COLOSTRUM BOVIN DÉSHYDRATÉ**  
Fait à partir de colostrum bovin de première et de deuxième traite. Valeur alimentaire constante. Contient une haute teneur en gras colostrale.  
081-0984 415 g



- 9 COLOSTRUM BOVIN DÉSHYDRATÉ**  
Fait à partir de colostrum bovin naturel déshydraté, sans lactosérum, oeufs, huiles minérales ou autres ingrédients additionnels. Contient une haute teneur en gras colostrale.  
053-8141 350 g



- 10 COLOSTRUM BOVIN DÉSHYDRATÉ**  
Pour agneaux et chevreaux. Fait à partir de colostrum bovin naturel déshydraté, sans lactosérum, oeufs, huiles minérales ou autres ingrédients additionnels. Contient une haute teneur en gras colostrale.  
053-7984 700 g



- 11 THERMOMÈTRE À LAIT**  
Numérique  
001-5386



- 12 FOUET À LAIT**  
078-2885 15 3/4 po (40 cm)



- 13 COUVERTURE SUPER LÉGÈRE POUR VEAU**  
Idéale pour les veaux élevés à l'intérieur. Rembourrage qui régule la température et assure une excellente isolation thermique. Résistante au vent et à l'eau. Attaches en plastique. Lavable.  
077-3850 27 1/2 po (70 cm)  
077-3869 31 1/2 po (80 cm)



- 14 COUVERTURE IMPERMÉABLE POUR VEAU**  
Matériau 4 couches imperméable et doublure en mousse isolante. Lavable.  
024-6897 27 1/2 po (70 cm)



- 15 COUVERTURE THERMOPLUS POUR VEAU**  
En polyester Ribstopp 600 deniers et remplissage en microfibre de 200 g pour une protection optimale. Imperméable jusqu'à 3 000 mm.  
001-1514 27 1/2 po (70 cm)  
001-1515 31 1/2 po (80 cm)



# VEAU - AGNEAU



## 1 GAVEUR À SONDE FLEXIBLE PROFI

Fabriqué en plastique non toxique. Avec une sonde flexible de 41 po (105 cm) et bouchon vissable. Réservoir gradué de 2 L (0,45 gal). avec vanne à 3 niveaux pour le réglage du débit de boisson. 056-9752



## 2 GAVEUR AVEC CANULE

Poignée ergonomique en ABS. Résistant aux produits chimiques grâce à son baril en acétate. Calibration via une roulette de plastique. Réservoir de 300 ml (300 cc) avec une canule de 200 mm. 024-6860



## 3 BIBERON ANTI-RETOUT GRADUÉ POUR AGNEAUX

019-7777 450 ml (15 oz)  
053-8099 Tétine de remplacement



## 4 BIBERON À VEAU

Gradué. Avec valve à 3 niveaux pour le réglage du débit. 078-2609 4 L (1,05 gal)  
079-2174 Tétine avec couvercle



## 5 BIBERON À VEAU

Avec anse. Graduation tous les 250 ml. 001-1499 3 L (0,79 gal)  
078-3097 Tétine



## 6 BIBERON À VEAU

Gradué. Avec anse et tétine vissable. Tétine Peach. 055-9454 2,5 L (0,6 gal)  
002-5418 Tétine rose  
002-5415 Tétine noire traitée aux UV



## 7 NOURRISEUR À MOULÉE

À chargement par le dessus. Permet une prise hâtive d'aliments pour une croissance améliorée. 051-8934 2,25 L (0,59 gal)  
051-8925 Tétines (2)



## 8 NOURRISEUR INDIVIDUEL POUR VEAU

Avec graduation. Résistant aux acides. Non toxique. Facile d'entretien. 078-3112 8 L (2,1 gal)  
078-3088 Tétine rouge  
078-2964 Tétine beige  
001-1518 Clapet complet



## 9 NOURRISEUR INDIVIDUEL RÉVERSIBLE PEACH TEAT POUR VEAU

Ouvertures pour la tétine des deux côtés pour une flexibilité maximale. Livré avec une tétine Peach. 028-4383 6 L (1,58 gal)  
002-5418 Tétine rose  
002-5415 Tétine noire traitée aux UV



## 10 NOURRISEUR À AGNEAUX À 3 TÉTINES

En PVC de qualité alimentaire. Avec crochet de suspension, clapets et tétines. 078-2511 8 L (2,11 gal)  
078-2973 Tétine de remplacement



## 11 NOURRISEUR À AGNEAUX À 6 TÉTINES

En PVC ultra robuste avec poignée en métal. Vidange intégrale grâce au fond incliné. Avec deux compartiments. 078-2548 10 L (2,64 gal)  
001-1494 Tétines de remplacement, pqt/6



## 12 ANTITÊTEUR

Réglage de l'espace nasal par vis. Pqt de 2.  
A- Universel 050-5480  
B- Pour des veaux de 5 mois maximum 002-2089 Petit Noir  
C- Pour des veaux de 5 à 24 mois 002-2090 Moyen Vert  
D- Pour des veaux de 24 mois et plus 002-2088 Grand Jaune



## 13 PINCE À CASTRER POUR BÉTAIL

A- 078-2955  
B- 078-2654 Anneaux, pqt/100



## 14 CRAYON À ÉCORNER

Pour les veaux jusqu'à 3 semaines. Un bâton peut faire de 4 à 6 veaux. 078-2706



## 15 PÂTE À ÉCORNER

Pour les veaux jusqu'à 8 semaines. 019-7041 113 g (4 oz)



## 16 ÉCORNEUR AU GAZ GASBUDDX

Prêt en moins de 3 minutes. Autonomie de 2 à 3 h. Livré avec 2 cartouches de gaz, 1 buse de rechange et l'outillage. 001-1299 Écorneur avec embout de 20 mm  
001-1300 Cartouche de rechange de 110 ml



# SOINS | Pharmaceutique - Onglons



## 1 SERINGUE EN PLASTIQUE

Avec embout Luer Lock. Sans aiguille.  
001-1438 10 ml (0,3 oz)  
001-1478 20 ml (0,6 oz)



## 5 ANTISEPTIQUE

Stimule une nouvelle croissance cutanée en décourageant la formation de tissus cicatriciels.  
053-7993 142 g (5 oz)



## 2 SERINGUE AVEC TUBE

Automatique avec cylindre en PVC. Réglage du dosage précis et en continu. Avec embout Luer Lock. Sans aiguille.  
019-7856 0,2 - 2 ml (0,06 oz)  
053-8017 0,5 - 5 ml (0,16 oz)



## 6 THERMOMÈTRE NUMÉRIQUE

Avec signal sonore automatique. Mesure entre 32 et 42 °C.  
078-2991



## 3 SERINGUE ECO MATIC

Automatique avec cylindre en PVC. Réglage du dosage précis et en continu. Canule métallique verrouillable. Avec embout Luer Lock et adaptateur pour bouteille. Sans aiguille.  
079-8381 0,1 - 1 ml  
024-6879 0,2 - 2 ml  
019-7263 0,5 - 5 ml

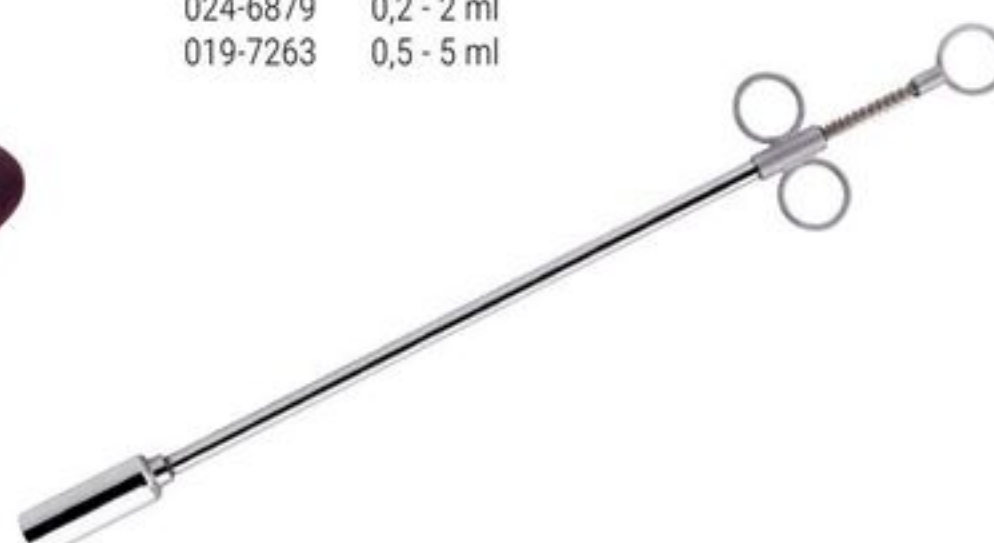

## 7 LANCE-BOLUS

À ressort en métal. Pour les aimants à bétail.  
046-4208 1 po (26 mm)



## 4 BANDAGE ALUSPRAY

Crée une barrière protectrice contre les irritants.  
076-8274 72 g (210 ml)



## 8 AIMANT STOMACAL

A- Ferrite  
047-8043 Pqt/3  
B- Acier inoxydable  
047-8052 Pqt/3



12A

12B

12C

## 9 SEMELLE DE BOIS

Avec encavures croisées.  
078-3006 4 3/8 x 2 1/8 x 15/16 po  
(112 x 54 x 24 mm)



## 10 CARTOUCHE DE COLLE

Colle à 2 composants. La coloration bleue indique que le mélange est bien dosé.  
A- 002-0065 210 ml (7,1 oz)  
B- 002-0066 Canule mélangeuse, en paquet de 12  
C- 002-0067 Pistolet



## 11 ENSEMBLE DE RÉPARATION POUR SABOTS

Pour le traitement des boiteries bovines.  
048-6255 Bte/14 traitements



## 12 COUTEAU À SABOT

Lame en acier de haute qualité pour un travail précis. Poignée ergonomique.  
A- 079-8390 Double  
B- 079-8406 Droitier  
C- 079-8415 Gaucher

## 13 DISQUE À SABOT

077-7829 4 1/2 po (115 mm)  
077-7838 5 po (125 mm)



## 14 CISAILLE À ONGLONS

001-1393

## 15 CISAILLE À ONGLONS FELCO

Lame et contre-lame remplaçables.  
078-2867



## 16 RÂPE À SABOT

078-3051 14 po (35 cm)



## 17 PINCE À PARER

001-1392 14 1/8 po (36 cm)





## SOINS | Toilettage



### 1 BANDAGE COHÉSIF

4 po x 14,7 pi (10 cm x 4,5 m)  
001-1399 Blanc 001-1402 Vert  
001-1403 Bleu 001-1400 Mauve  
001-1409 Rouge



### 2 BROSSE À POILS DOUX POUR LE CORPS

Soies de 2 po (51 mm) en plastique.  
8 3/4 x 2 1/4 po (222 x 57 mm).  
056-6533 Bleu



### 3 BROSSE À POILS DURS POUR LE CORPS

Soies de 2 po (51 mm) en plastique.  
8 3/4 x 2 1/4 po (222 x 57 mm).  
056-6223 Bleu



### 4 ÉTRILLE OVALE EN CAOUTCHOUC

079-8363 Noir



### 5 ÉTRILLE POUR LE CORPS

078-2876 4 lames Ø 4 1/8 po (105 mm)



### 6 ÉTRILLE FITCH

En acier lourd avec dents de traction et poignée en bois.  
063-6267



### 7 RACLOIR À SUEUR

Avec raclette en caoutchouc.  
079-8460



### 8 SHAMPOING POUR ANIMAUX

Idéal pour les chevaux et les animaux d'élevage. Il produit une mousse efficace lorsque vous en ajoutez une tasse dans un seau d'eau froide ou chaude. Facile à utiliser et à rincer.  
048-6538 7,5 lb (3,4 kg)



### 9 TONDEUSE SANS FIL BONUM

MARQUE Aesculap  
PILE Pile li-ion de 2 000 mAh et 10,8 V  
CYCLES/MIN 2 500  
JEU DE PEIGNES 31 et 15 dents  
002-0020

LIVRÉE AVEC COFFRET



### 10 TONDEUSE ECONOM II

MARQUE Aesculap  
WATTS 200  
CYCLES/MIN 2 750  
JEU DE PEIGNES 15 et 31 dents  
050-0652



11A



11B

### 11 HUILE LUBRIFIANTE

A- 050-0722 90 ml (3 oz)  
B- 001-1236 100 ml (3,4 oz)

## POUR TONDEUSES AESCULAP, OSTER ET HEINIGER

## POUR TONDEUSES AESCULAP ET HEINIGER



A NOMBRE DE DENTS 23 et 31 dents  
HAUTEUR DE TONTE 3 mm  
USAGE Classique  
CONTRE-PEIGNE 050-0670  
PEIGNE 050-0643

B NOMBRE DE DENTS 23 et 31 dents  
HAUTEUR DE TONTE 5 mm  
USAGE Classique  
CONTRE-PEIGNE 050-0670  
PEIGNE 050-0698

C NOMBRE DE DENTS 15 et 31 dents  
HAUTEUR DE TONTE 3 mm  
USAGE Classique  
CONTRE-PEIGNE 050-0634  
PEIGNE 050-0643

D NOMBRE DE DENTS 15 et 31 dents  
HAUTEUR DE TONTE 2 mm  
USAGE Finition  
CONTRE-PEIGNE 001-1244  
L'ensemble  
PEIGNE

E NOMBRE DE DENTS 23 et 21 dents  
HAUTEUR DE TONTE 2 à 4 mm  
USAGE Classique  
CONTRE-PEIGNE 001-1241  
L'ensemble  
PEIGNE



# CONTENTION | Chaînes - Dresseurs - Entraves



## 1 COLLIER EN NYLON RENFORCÉ EN CUIR

A- 002-2092 Pour veau 1 1/2 x 35 x 7/16 po  
B- 078-2584 Pour bovins 1 1/2 x 51 1/8 po  
C- 002-2091 Pour bovins 1 1/2 x 51 1/8 po



## 2 COLLIER POUR BOVINS

1 1/2 x 51 1/8 po (4 x 130 cm)  
A- 002-2078 Blanc et noir  
B- 002-2079 Bleu



## 3 CHAÎNE À VACHE EN ACIER

En 3 morceaux.  
A- 019-5955 34 po (86 cm)  
B- Crochet en 2 morceaux.  
053-3906 1 1/4 po (31 mm)  
053-3890 2 po (51 mm)



## 4 ANNEAU EN LAITON

047-8025 5/16 x 3 po (7,9 x 76 mm)  
047-8034 3/8 x 3 po (9,5 x 76 mm)



## 5 ENTRAVE DE NYLON

Réglable de 7 3/4 à 16 1/2 po (20 à 42 cm).  
078-2937



## 6 ENTRAVE DE FLANC EN MÉTAL

Ajustable.  
078-4227



## 7 ANTI-RUADE ROBUSTE

080-5593



## 8 DISPOSITIF ÉLECTRIQUE DE DRESSAGE POUR BOVINS

En acier plaqué. Avec une barre droite.  
018-5505 23 po (58 cm)

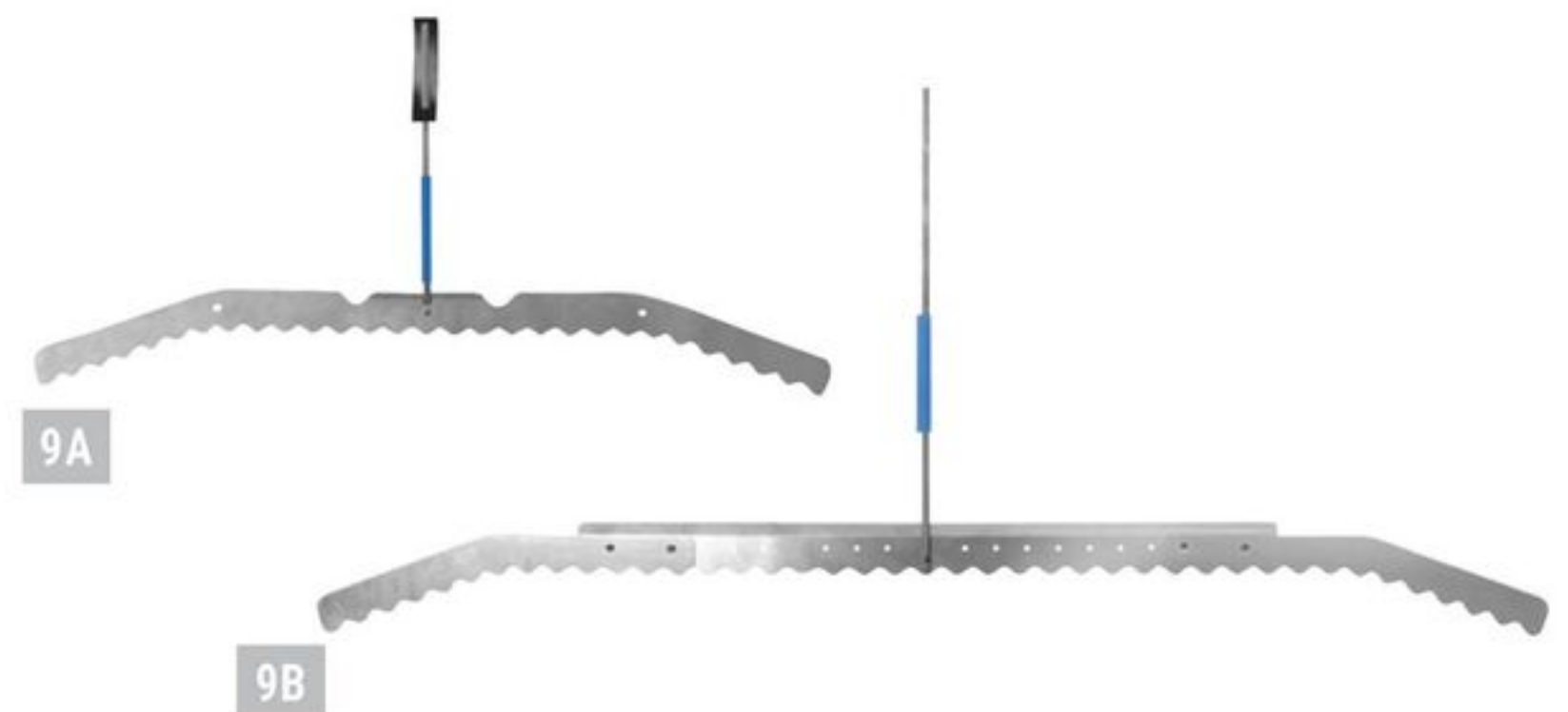

## 9 DISPOSITIF ÉLECTRIQUE DE DRESSAGE POUR BOVINS

En acier inoxydable. Avec une barre courbée.  
A- 029-6111 28 po (71 cm)  
B- Ajustable  
053-7887 20 à 40 po (51 à 102 cm)



## 10 ÉLECTRIFICATEUR M10

Pour dispositif électrique de dressage. Avec affichage DEL vert qui confirme qu'il fonctionne.  
061-4609



## 11 ATTACHE-QUEUE

A- 018-5596 70 po (178 cm)  
B- Anneau de plastique.  
049-5004 Noir  
C- Cône de plastique.  
043-9840 Jaune



## 12 CORDE ÉLASTIQUE POUR ATTACHE-QUEUE

078-2627 5/32 po x 164 pi (3,6 mm x 50 m)  
079-2183 7/32 po x 164 pi (5,5 mm x 50 m)



# IDENTIFICATION | Étiquettes - Marqueurs

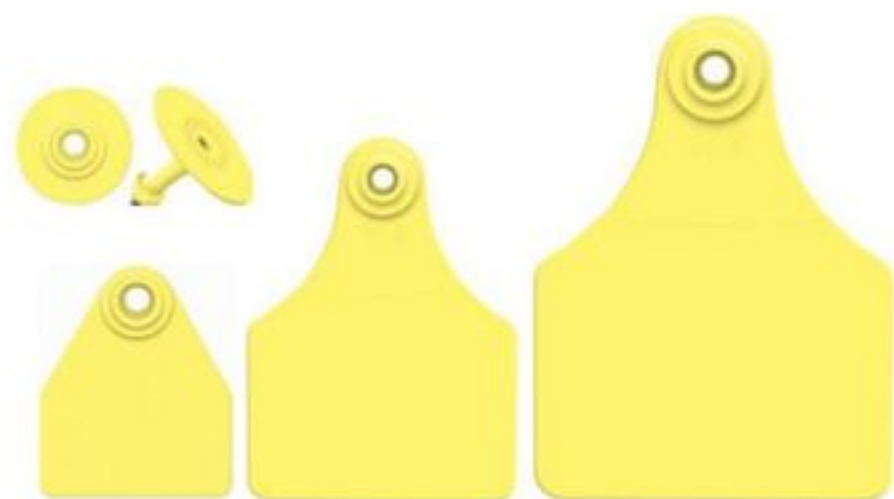

## 1 ÉTIQUETTES GLOBAL VIERGES POUR BOVINS

048-5858	Moyen	2 x 1 5/8 po	(51 x 41 mm)	Pqt/25
024-5834	Grand	3 x 2 1/4 po	(76 x 57 mm)	Pqt/25
024-5843	Maxi	4 x 3 po	(101 x 76 mm)	Pqt/25
048-5849	Bouton	1 3/16 po	(30 mm)	Pqt/25



2A

2B

## 2 PINCE APPLICATEUR

Pour étiquettes Global.  
A- 025-3578 Pince  
B- Pointe applicateur en métal  
024-5870



## 3 PINCE APPLICATEUR RETRACT-O-MATIC

Retire la pointe de l'oreille avant que l'animal ne puisse réagir. Excellente pour le marquage des veaux, des moutons, des chèvres et des porcs. Avec pointe chargée et pointe de rechange. Peut être positionnée à n'importe quel angle.  
078-3510



## 4 CRAYON POUR ÉTIQUETTES

À pointe biseautée.  
024-5852 Noir



5A



5B

## 5 MÉDAILLON DE COU

A- 027-8878x N° 1 à 150  
B- Anneau fermoir en acier.  
046-0488



## 6 PLAQUETTE NUMÉROTÉE POUR COLLIER DE MARQUAGE

001-6495x No 0 à 8



## 7 BRACELET DE MARQUAGE

Avec fermeture en velcro.  
14 1/8 po (36 cm).  
077-7759 Bleu Pqt/10  
077-7768 Jaune Pqt/10  
077-7777 Rouge Pqt/10  
077-7786 Vert Pqt/10



## 8 BRACELET DE MARQUAGE

Attache style européenne à réouverture facile.  
14 1/2 po (37 cm).  
080-5627 Bleu  
080-5609 Jaune  
080-5618 Rouge  
080-5636 Vert



9

10

## 9 HARNAIS MARQUEUR EN NYLON POUR BÉLIERS

A- 001-1434

## 10 BLOC MARQUEUR

018-7406 Rouge  
018-7424 Vert



## 11 CRAIE À MARQUER

60 g (2,1 oz).  
063-4630 Bleu 001-5397 Orange  
001-5395 Jaune 063-4612 Rouge  
001-5398 Violet 063-4621 Vert



## 12 MARQUEUR EN AÉROSOL

400 ml (13,5 oz).  
046-3953 Bleu  
046-3962 Rouge  
046-3971 Vert



## 13 MARQUEUR EN AÉROSOL

400 ml (13,5 oz).  
054-2047 Bleu  
054-2056 Rouge  
054-2065 Vert



# HYGIÈNE LAITIÈRE | Hygiène du pis

4 000  
SERVIETTES



## 1 SERVIETTES À PIS PROTEC

Chaque boîte contient 16 paquets de 250 serviettes.  
027-9901 Brun

2 240  
SERVIETTES



## 2 SERVIETTES À PIS WYPALL

Chaque boîte contient 10 paquets de 224 serviettes.  
045-1958 Bleu

2 400  
SERVIETTES



## 3 SERVIETTES À PIS WYPALL

Chaque boîte contient 12 paquets de 200 serviettes.  
071-8181 Blanc



## 4 ÉPILATEUR THERMIQUE

077-7722  
078-0443 Cartouche de gaz



## 5 Gobelet trempeur

A- 002-5414 300 ml (10 oz)  
B- Sans retour  
002-5413 300 ml (10 oz)



## 6 TABOURET DE TRAITE

Pied et ressort métalliques avec siège en bois. Avec  
attache réglable.  
056-9886 13 3/8 po (34 cm)



## 7 GANTS DE NITRILE

A- Sans poudre. 5 mil. Boîte de 100.  
002-2290x Bleu TP à TTG  
B- Sans poudre. 4 mil. Boîte de 100.  
002-0728x Vert P à TG



## 8 SUPPORT POUR VAPORISATEUR

056-2236 3 1/4 po



## 9 VAPORISATEUR À TRAYON

078-3103 500 ml (16 oz)



## 10 TABLIER DE TRAITE ET DE LAVAGE

En PVC étanche de haute qualité. Indéchirable et  
infoissable. Grande résistance aux températures,  
de -25 à 70 °C (-13 à 158 °F).  
078-2982 39 x 49 po (100 x 125 cm)



## 11 TABLIER DE TRAITE

Étanche. Indéchirable et infoissable. Grande  
résistance aux températures, de -30 à 50 °C  
(-22 à 122 °F).  
078-1415 39 x 45 po (100 x 115 cm)

# HYGIÈNE DU PIS

## LAVE-PIS ET BAINS DE TRAYONS DISPONIBLES

VEUILLEZ VOUS ADRESSER À VOTRE  
MARCHAND LOCAL POUR CONNAÎTRE  
LA DISPONIBILITÉ DE CES PRODUITS



# HYGIÈNE LAITIÈRE | Hygiène du pis - Laiterie

1A



## 1A BAUME À PIS DE VACHE

Bag Balm  
079-3049 226 g (8 oz)

1B



## 1B BAUME À PIS DE VACHE

Dr Naylor  
074-4973 368 g (8 oz)



POUR SYSTÈME  
HAUTE PRESSION,  
PAR GRAVITÉ ET À VIDE



## 2 FILTRE À LAIT POUR LACTODUC

Bte/50. En tube.  
050-0777 4 7/8 x 17 po (12,4 x 43 cm)  
Bte/100.  
050-1077 3 x 23 3/8 po (7,6 x 59 cm)

## 3 FILTRE À LAIT POUR LACTODUC

Écoulement rapide, haute résistance à l'éclatement et au déchirement. Bte/100.  
050-1101 2 x 24 po (5 x 61 cm)  
050-1095 2 1/4 x 12 po (5,7 x 30,5 cm)  
050-1110 2 1/4 x 24 po (5,7 x 61 cm)

4A



4B



4C



## 4 LOTION À PIS UDDER COMFORT

Mélange d'huiles essentielles 100% naturelles qui est utilisé sur les pis après le vêlage ou après la traite.

En crème

A- 063-6337 Blanc 300 ml (10 oz)  
B- 063-6346 Bleu 300 ml (10 oz)

En vaporisateur

C- 063-6355 Bleu 500 ml (16 oz)



## 5 FILTRE À LAIT RIGIDE

Bte/100.  
050-0759 6 1/2 po (16 cm)

## 6 BROSSE TOUT USAGE

Avec fibres synthétiques.  
041-9800 8 2/3 po (22 cm)  
041-9819 20 2/3 po (50 cm)



## 7 LOTION À PIS

À base de menthe poivrée et de théier.  
050-0078 500 ml (16 oz)

8



9

## 8 BOUCHON À MANCHON POUR TRAPEUSE

078-2618

## 9 DILATATEUR DE TRAYONS

019-7643 Bte/40



## 10 GANTS EN PVC À DOUBLE REVÊTEMENT

001-8439 14 po  
001-8440 18 po

11A



11B



## 11 BROSSE POUR RÉSERVOIR À LAIT

A- 056-4988 Brosse avec fibres de nylon  
B- 056-5039 Manche 27 1/4 po (120 cm)



# NETTOYAGE DE LA LAITERIE

NETTOYANTS POUR  
LACTODUCS DISPONIBLES

VEUILLEZ VOUS ADRESSER À VOTRE  
MARCHAND LOCAL POUR CONNAÎTRE  
LA DISPONIBILITÉ DE CES PRODUITS



# BIOSÉCURITÉ | Rodenticides domestiques



- 1 PIÈGE À SOURIS À 2 PORTES  
Capture jusqu'à 30 souris.  
079-4491



- 2 PIÈGE À SOURIS  
Capture jusqu'à 4 souris.  
002-3963



- 3 PIÈGE À SOURIS ÉLECTRONIQUE  
Lumière DEL verte vous indique qu'un animal a été capturé.  
002-4607



- 4 PIÈGE À SOURIS À 2 PORTES  
Avec piège collant inclus.  
020-2413



- 5 BARRIÈRE SONORE ÉLECTRONIQUE  
Possède 9 fréquences différentes sélectionnables. Couvre jusqu'à 610 m<sup>2</sup> (2 000 pi<sup>2</sup>). Fonctionne au 110 V.  
662-0462



- 6 STATION AVEC APPÂT POUR SOURIS  
Avec bloc d'appât de 28 g. Chaque bloc d'appât tue jusqu'à 12 souris.  
002-4892 1 station



POUR L'INTÉRIEUR  
ET L'EXTÉRIEUR



VERROUILLABLE

- 7 STATION RECHARGEABLE AVEC APPÂT POUR SOURIS  
Appât empoisonné à base de diphacinone. Contient une station avec 8 blocs d'appât de 28 g. Pour les infestations plus importantes.  
074-1709 1 station

- 8 STATION RECHARGEABLE AVEC APPÂT POUR SOURIS  
Appât empoisonné à base de warfarine. Contient une station avec 16 blocs d'appât de 28 g.  
077-2675 1 station



- 9 RÉPULSIF À LIBÉRATION LENTE  
Éloigne et repousse les rongeurs. Inodore et efficace de 3 à 6 mois. Un sachet par 100 pi<sup>2</sup>.  
001-8412 4 x 40 g  
001-8413 6 x 40 g



- 10 APPÂT « MOUSE OUT »  
Appât empoisonné à base de cellulose de maïs. Pour contrôler les rongeurs qui sont résistants aux rodenticides conventionnels.  
Pastilles en sachet  
053-7850 6 sachets de 60 g (360 g)  
053-7869 12 sachets de 60 g (720 g)

VERROUILLABLE



- 11 STATION RECHARGEABLE AVEC APPÂT POUR SOURIS  
Appât empoisonné à base de chlorophacinone. Contient une station et 12 blocs d'appât de 28 g.  
043-3590 1 station



- 12 STATION JETABLE AVEC APPÂT POUR RATS ET SOURIS  
Appât empoisonné à base de chlorophacinone. Préchargée avec un bloc d'appât de 113 g.  
043-3581 1 station



13A

- 13 STATION JETABLE AVEC APPÂT POUR SOURIS  
Appât empoisonné à base de chlorophacinone. Préchargée avec un bloc d'appât de 20 g.

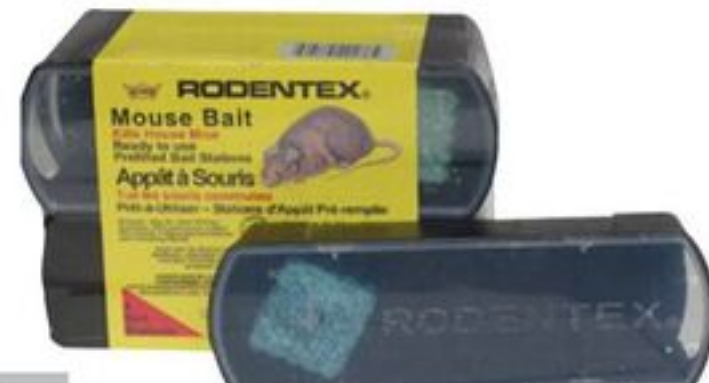

13B

- 2 stations avec chacune un bloc d'appât de 20 g.  
A- 043-3563  
4 stations avec chacune un bloc d'appât de 20 g.  
B- 043-3572





# BIOSÉCURITÉ | Rodenticides agricoles

## CERTIFICAT EXIGÉ À L'ACHAT DE CES PRODUITS



### 1 APPÂT « HOMBRE »

Appât empoisonné à base de diféthialone, le principe actif le plus efficace contre les rats et les souris. Un seul repas fournit la dose létale. Faible concentration qui le rend pratiquement indécélable et empêche la méfiance face à l'appât. Fait de grains entiers avec une formulation attrayante faible en cire. À utiliser à l'intérieur et autour des bâtiments agricoles.

Granules paraffinées en sachet  
A- 051-7351 100 sachets de 25 g

Miniblocs paraffinés  
B- 051-7388 5 kg (250 miniblocs)  
C- 051-7342 10 kg (500 miniblocs)



### 2 APPÂT « FAST DRAW »

Appât empoisonné à base de diféthialone. Sous forme de pâte sans cire très appétissante, détournant ainsi les rongeurs des sources de nourriture. Fabriqué à partir d'huiles et de céréales de qualité. Ne fond pas, ne gèle pas et résiste à la moisissure. À utiliser à l'intérieur des bâtiments agricoles. Peut être placé dans les stations d'appâts ou fixé dans les combles à l'aide de clous ou de fils.

Sachets souples de 10 g  
A- 079-4534 60 sachets (600 g)  
B- 051-7519 350 sachets (3,5 kg)

### 3 APPÂT « REVOLVER »

Appât empoisonné à base de bromadiolone. Sous forme de pâte sans cire très appétissante, détournant ainsi les rongeurs des sources de nourriture. Fabriqué à partir d'huiles et de céréales de qualité. Conserve sa forme même à des températures extrêmes. Ne fond pas, ne gèle pas et résiste à la moisissure. Peut être utilisé dans les stations d'appâts extérieures. Peut être placé dans les stations d'appâts ou fixé dans les combles à l'aide de clous ou de fils.

Sachets souples de 12 g  
A- 079-4543 50 sachets (600 g)  
B- 052-7598 292 sachets (3,5 kg)



### 4 APPÂT « BOOT HILL »

Appât empoisonné à base de bromadiolone. Fait de grains entiers avec une formulation attrayante faible en cire. Peut être utilisé dans les stations d'appâts extérieures. À utiliser à l'intérieur et le long des murs extérieurs des bâtiments agricoles.

Granules paraffinées en sachet  
A- 051-7713 75 sachets de 43 g  
Miniblocs paraffinés  
B- 063-8210 1,2 kg  
C- 055-4112 5 kg

### 5 APPÂT « JAGUAR50 CHUNX »

Appât empoisonné à base de brodifacoum, le plus puissant anticoagulant à dose unique. Ingrédients de qualité alimentaire et petites quantités de paraffine pour un appât très appétissant, résistant à la moisissure et à l'humidité. Peut être placé sur des tiges dans une station ou fixé à l'aide de clous ou de fils. Peut être utilisé à l'intérieur et autour des bâtiments agricoles.

Blocs paraffinés de 20 g  
080-1904 800 g (40 blocs)



### 6 APPÂT « RATAK+ »

Appât empoisonné à base de brodifacoum. Formulé pour une résistance aux intempéries et une appétence exceptionnelle pour lutter contre les rongeurs avec une seule ingestion, même dans des conditions difficiles. Pour usage à l'intérieur. Efficace en 4 à 5 jours.

Granules en sachet de 50 g  
A- 051-0622 8 sachets (400 g)  
Blocs paraffinés  
B- 080-1898 4 kg (40 blocs)

### 7 APPÂT « SUPER BLOC II »

Appât empoisonné à base de chlorophacinone. Grande résistance à l'humidité. Peut être utilisé à l'intérieur et autour des bâtiments agricoles.

Barre paraffinée en bloc  
020-2361 450 g (16 blocs)



# BIOSÉCURITÉ | Pièges à mouches - Insecticides



1 **ATTRAPE-MOUCHES COLLANT EN RUBAN**  
052-7561 Pqt/4



2 **ATTRAPE-MOUCHES COLLANT EN FEUILLES**  
002-3559  
23 7/16 x 11 3/4 po (595 x 300 mm) Pqt/6



3A



3B

3 **SEAU À MOUCHES FLY X**  
Réduit la nuisance causée par les mouches dans la ferme et autour de la maison. Actif pendant 30 à 60 jours. Peut contenir 12 L de solution. Facile à utiliser et à nettoyer. Pour un résultat optimal, il est important de créer une « zone sans mouches » autour du bâtiment. Contient 3 sachets de 240 g d'attractif.  
A- 002-5074 Ensemble complet  
B- 002-5073 Attractif 240 g



4 **ATTRAPE-MOUCHES COLLANT EN ROULEAU**  
002-3558 11 3/4 po x 23 pi (30 cm x 7 m)  
078-2575 11 3/4 po x 30 pi (30 cm x 9 m)



5 **ATTRAPE-MOUCHES COLLANT EN ROULEAU**  
002-3557 11 3/4 po x 23 pi (30 cm x 7 m)  
002-3556 11 3/4 po x 30 pi (30 cm x 9 m)



6 **PIÈGE À MOUCHES JETABLE**  
Peut contenir jusqu'à 40 000 mouches.  
063-6504



7 **INSECTICIDE BUGWACKER**  
019-6927 600 g (21 oz)



8A



8B

8 **ATTRAPE-MOUCHE COLLANT EN RUBAN**  
Trousse complète avec support.  
A- 002-3555 1 312 pi (400 m)

B- 053-8132 Recharge 1 312 pi (400 m)



9 **INSECTICIDE ENOUGH!**  
001-1710 454 g (16 oz)



10 **INSECTICIDE KONK BLASTER**  
001-5250 600 g (21 oz)



CERTIFICAT  
EXIGÉ



11 **INSECTICIDE POUR POUX**  
Tue les poux de volaille et les mouches. Peut être utilisé sur la volaille.  
076-3844 550 g (19,4 oz)

CERTIFICAT  
EXIGÉ



12 **INSECTICIDE KONK 408**  
Peut être utilisé avec un distributeur automatique.  
002-0973 170 g (6 oz)  
001-3632 Distributeur



CERTIFICAT  
EXIGÉ











13 **INSECTICIDE KONK 409**  
Peut être utilisé avec un distributeur automatique.  
002-0972 212 g (7,5 oz)



BIOSÉCURITÉ | Insecticides agricoles

CERTIFICAT EXIGÉ À L'ACHAT DE CES PRODUITS							
N°	Produit	Code	Format	Type	Insectes maîtrisés	Description	Espèces et/ou bâtiments
1	Cylence	048-6592	500 ml (16,9 oz)	Insecticide liquide à verser	Mouches, mouches piquantes des étables et poux	Pour les bovins de boucherie et les vaches laitières lactantes ou non lactances Action résiduelle prolongée, jusqu'à 7 semaines	
2A	Lice-X	019-6820	4 L (1,05 gal)		Poux piqueurs et mouches des cornes	Pour les bovins de boucherie et les vaches laitières lactantes ou non lactances	
2B	Lice-X	019-6839	10 L (2,6 gal)				
3	Credo SC	081-6960	500 ml (16,9 oz)	Insecticide liquide concentré soluble	Ténébrions	Couvre 555 m² (5 900 pi²)	
4A	Bugwacker	019-6778	4 L (1,05 gal)	Insecticide liquide prêt à l'emploi	Mouches des cornes, moustiques, mouches domestiques, mouches piquantes des étables et taons	Action immédiate Réduit le stress des troupeaux et maintient une zone sans insectes	
4B	Bugwacker	019-6787	10 L (2,6 gal)				
4C	Bugwacker	019-6796	20 L (5,2 gal)				
5	Annihilator Polyzone	002-3847	473 ml (16 oz)	Insecticide liquide concentré à large spectre	Insectes volants et rampants	Action résiduelle prolongée, jusqu'à 12 semaines. À appliquer à l'aide d'un pulvérisateur.	
6	Agita 10 WG	054-2427	400 g (14 oz)	Insecticide granulaire soluble à large spectre	Mouches domestiques et ténébrions	Action résiduelle prolongée, jusqu'à 6 semaines À appliquer au pinceau ou par pulvérisation	
7	Debantic 50 WP	057-2817	2 kg (4,4 lb)	Poudre concentrée mouillable	Poux, tiques, mouches, acariens et insectes	Excellent insecticide de rotation Peut être appliqué sous forme diluée ou non diluée	
8	Agita 1 GB	054-2074	1 kg (2,2 lb)	Insecticide granulaire à large spectre	Mouches domestiques et ténébrions	Action résiduelle prolongée, jusqu'à 6 semaines	
9	Premium	051-7528	2 kg (4,4 lb)	Insecticide granulaire	Mouches domestiques et ténébrions	Inodore 250 g couvre 100 m²	
10	GardStar	001-8502	Pqt/25	Étiquettes insecticide pour oreille	Mouches des cornes et de la face	À utiliser sur les bovins de boucherie et les bovins laitiers, y compris les animaux en lactation et les veaux	

					
Domestique	Bâtiment agricole	Poulailler	Porcherie	Étable	Écurie
					
Bâtiment agricole (Tenir loin des animaux)	Laiterie	Chevaux	Volaille	Porcs	Bovins

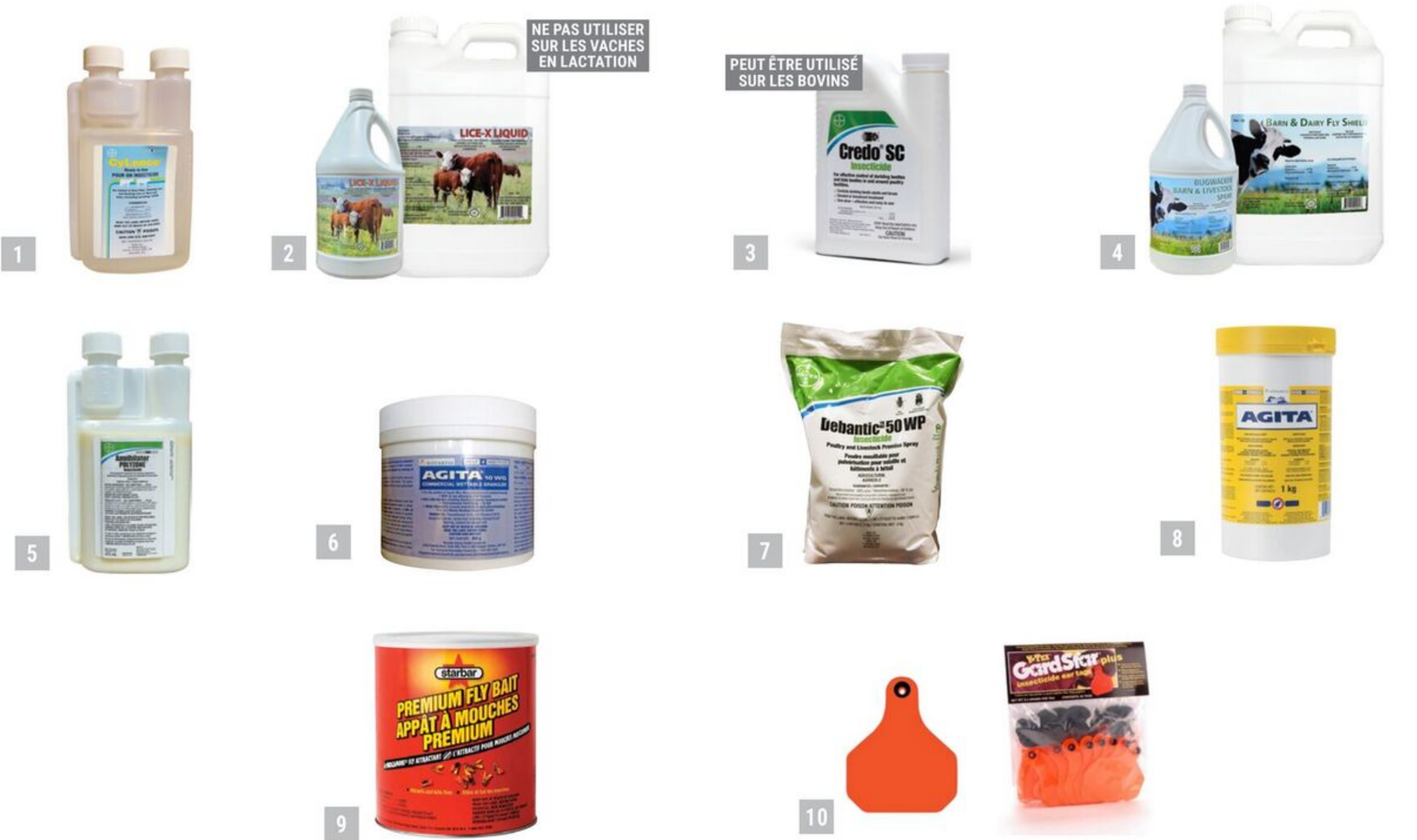



# BIOSÉCURITÉ | Pédiluve - Lave-bottes



## 1 LAVE-BOTTE

Entrée d'eau 1/2 po (12,7 mm). Avec 5 brosses de nettoyage et grille. Nettoyage à l'eau avec dispositif de mélange de produits désinfectants ou de nettoyage.  
078-1433



## 2 COUVRE-BOTTES

Antidérapants et imperméables. Bte/60 paires.  
063-8229 Très grand



PEUVENT ÊTRE UTILISÉS ENSEMBLE



## 3 TAPIS DÉSINFECTANT POUR BOTTES

002-0069 21 5/8 x 17 3/4 x 1 1/8 po  
(55 x 45 x 3 cm)  
6 L (1,58 gal)  
002-0080 33 7/16 x 23 5/8 x 1 1/8 po  
(85 x 60 x 3 cm)  
8 L (2,1 gal)

## 4 BAC DE DÉSINFECTION POUR BOTTES

Avec fond profilé et graduation. Convient à tous les désinfectants standards. Peut être utilisé avec le tapis désinfectant de 6 L.  
002-0081 29 1/8 x 22 7/16 x 5 3/4 po  
(74 x 57 x 14,5 cm)  
40 L (10,5 gal)



## 5 COUVRE-BOTTES JETABLES

100 unités par boîte.  
15 3/4 x 11 3/8 H po (40 x 29 H cm)  
001-1293 Bleu



## 6 COUVRE-BOTTES JETABLES

100 unités par boîte.  
15 3/4 x 19 3/8 H po (40 x 50 H cm)  
001-1292 Transparent



## 7 PÉDILUVE MODULABLE - PRIORITÉ À L'HYGIÈNE ET À LA SANTÉ

- Fabriqué en résine de polyéthylène, le pédiluve est imputrescible et résistant aux détergents, désinfectants et stable aux rayons ultra-violets. Insensible au gel, et lavable à haute pression.
- Avec un fond antidérapant en forme d'épis qui n'empêche pas la circulation du liquide.
- Hauteur d'immersion permettant de traiter la totalité des sabots.
- Bouchon de vidange permettant de vider intégralement le bac.
- Larges poignées sur les bords pour une manipulation facile.
- Les raccords entre les bacs ralentissent la progression de l'animal et optimisent l'efficacité du produit.
- Raccord en forme de tenons et mortaises aux extrémités qui permettent un parfait maintien des ensembles lors du passage des animaux.
- Empilable pour l'entreposage.
- Capacité de 170 L (45 gal)
- Dimensions : 78 3/4 L x 31 1/2 La x 6 1/4 H po (200 L x 80 La x 16 H cm)  
064-5229



## 10 PRO SABOT, UNE SOLUTION SIMPLIFIÉE POUR LE BAIN DE PIED

- Bain de pied liquide concentré tout-en-un. Ajoutez simplement de l'eau afin de diluer la solution.
- Son utilisation permet de réduire la quantité de cuivre utilisée dans les bains de pieds et d'abaisser le coût de votre programme de soins des sabots.
- Ce concentré facilite la mise en place de bains de pieds, car vous n'aurez plus à mesurer du sulfate de cuivre.
- Favorise une plus longue activité des ions du cuivre dans la solution, même en contact avec de la matière organique.
- Permet le passage d'un plus grand nombre de vaches comparativement à un bain de pieds à base de sulfate de cuivre en poudre.
- Améliore la dureté des sabots
- Facilite la lutte et le contrôle de plusieurs maladies infectieuses des sabots
- Très efficace contre les bactéries pathogènes  
074-4423 200 L (52,8 gal)



## 8 COMBINAISON JETABLE DUPONT TYVEK

Tailles : de M à TTG.  
077-5760x



## 9 COMBINAISON JETABLE

001-8515 TG  
001-8516 TTG



# BIOSÉCURITÉ | Nettoyants - Désinfectants

APPROUVÉ PAR L'ACIA

1A



1B



1C



1D



## 1 VIRKON

Virucide, bactéricide, fongicide et germicide sans chlore à large spectre pour le nettoyage et la désinfection. Hautement efficace contre plusieurs pathogènes habituels des bâtiments de ferme. Testé contre la DEP et l'influenza aviaire. Indicateur d'efficacité rose qui blanchit lorsque son activité diminue au fil du temps.

En poudre.

A- 051-7290 50 g (1,75 oz)  
B- 051-7458 5 kg (11 lb)  
C- 051-7467 10 kg (22 kg)

En comprimés effervescent.

D- 055-5528 50 comprimés de 5 g



## 2 NETTOYANT LIFT

Solution de nettoyage économique et efficace à usages multiples. Nettoie et dégraisse. Idéale pour le secteur agricole. Ne contient ni ammoniac ni alcalins forts. Ne laisse aucun résidu.  
055-2813 20 L (5,2 gal)



## 3 DÉSINFECTANT PF300

À large spectre. Dure longtemps, agit rapidement et avec force. Excellente défense contre les microorganismes dans l'industrie d'élevage de détail et de transformation alimentaire. Laisse un résidu qui élimine microorganismes et odeurs.  
055-2743 20 L (5,2 gal)



## 4 BOYAU D'ARROSAGE POUR EAU CHAUDE

Résiste à l'eau chaude jusqu'à 92 °C (198 °F). Force d'éclatement haute performance de 500 PSI.  
073-7539 5/8 po x 100 pi (15,8 mm x 30 m)





# PORCIN



Une gestion efficace de l'eau contribue à une bonne base pour un porc en bonne santé. L'eau est importante tout au long de la vie d'un porc, car elle représente plus de la moitié de son poids. Lors du choix d'un système d'abreuvement, il est important de prendre en compte l'environnement, le système de logement, la température, la nourriture et le poids corporel des porcs. Fournir de l'eau potable froide permet un apport adéquat par temps chaud. De plus, il est important de prévoir suffisamment de possibilités de boire dans chaque enclos. Certains porcs intimident continuellement les autres, les empêchant d'atteindre le point de boisson. Par conséquent, au moins deux abreuvoirs sont recommandés pour les porcs d'un groupe.

STADE D'ÉLEVAGE	POIDS DE L'ANIMAL	HAUTEUR DE POSE DES SUCES À 45°	HAUTEUR DE POSE DES SUCES À 90°	DÉBIT D'EAU RECOMMANDÉ*	BESOINS EN EAU PAR JOUR
SUCES POUR PORCS**					
Porcelets		6 po (15 cm)	4 po (10 cm)	0,5 à 0,7 L (0,13 à 0,18 gal)	
Porcelets sevrés	11 lb (5 kg) 15,4 lb (7 kg)	12 po (30 cm) 14 po (35 cm)	10 po (25 cm) 12 po (30 cm)	0,5 à 1,0 L (0,13 à 0,26 gal) 0,5 à 1,0 L (0,13 à 0,26 gal)	1,0 à 2,0 L (0,26 à 0,52 gal) 1,5 à 2,5 L (0,39 à 0,66 gal)
Truies	Gestantes Allaitantes	35 po (90 cm) 35 po (90 cm)	30 po (75 cm) 30 po (75 cm)	0,5 à 1,0 L (0,13 à 0,26 gal) 1,0 à 2,0 L (0,26 à 0,52 gal)	Variable 12 à 20 L (3,17 à 5,28 gal)
Engraissement	33 lb (15 kg) 44 lb (20 kg) 55 lb (25 kg) 110 lb (50 kg)	18 po (45 cm) 20 po (50 cm) 22 po (55 cm) 26 po (65 cm)	14 po (35 cm) 16 po (40 cm) 18 po (45 cm) 22 po (55 cm)	0,5 à 1,0 L (0,13 à 0,26 gal) 0,5 à 1,0 L (0,13 à 0,26 gal) 0,5 à 1,0 L (0,13 à 0,26 gal) 0,5 à 1,0 L (0,13 à 0,26 gal)	2,5 L à 3,5 L (0,39 à 0,92 gal) 3 à 4 L (0,79 à 1,05 gal) 3 à 4 L (0,79 à 1,05 gal) 3 à 4 L (0,79 à 1,05 gal)

Ces recommandations sont à titre indicatif et peuvent varier et être adaptées selon les animaux de votre élevage et selon votre environnement de pose.

\* L'utilisation d'eau peut excéder la consommation réelle de 100 % (35 % en moyenne) lorsque des sucs traditionnelles sont utilisées. La consommation d'eau augmentera de 15 à 50 % lorsque la température à l'intérieur des porcheries se situe au-delà des zones de confort.

\*\* Le gaspillage d'eau augmentera si les abreuvoirs sont mal positionnés, si les débits sont excessifs ou si la prise alimentaire est restreinte.



1 **SUCE POUR PORC**  
En acier inoxydable pour résister à la corrosion.  
Filetage 1/2 po (12,7 mm). Débit réglable de 1,25 à 5 L/min (0,33 à 1,32 gal) à 50 lb/po².  
018-5611



2 **SUCE POUR PORC**  
En acier inoxydable et laiton. Filetage 1/2 po (12,7 mm) avec corps hexagonal. Débit réglable de 0,5 à 4 L/min (0,13 à 1,05 gal) à 50 lb/po².  
018-5602



3 **SUCE POUR L'ENGRAISSEMENT**  
En acier inoxydable pour résister à la corrosion.  
Filetage 1/2 po (12,7 mm). Débit de 4,75 L/min (1,25 gal) à 50 lb/po².  
018-5718



# PORCIN



## 1 LINGETTES SANI-PORC

Pour le nettoyage des vulves des truies avant l'insémination. Douces pour la peau et ne causent aucune irritation.  
001-5361 Pqt de 1 000



## 2 GEL LUBRIFIANT

Non spermicide.  
019-7096 1 L (33 oz)  
081-8551 5 L (1,32 gal)



## 3 GANTS OBSTÉTRIQUES

Épaisseur : 0,025 mm. Bte/100.  
078-2797 35 3/8 po (90 cm)



## 4 FORCEPS OBSTÉTRIQUES

080-5672 20 1/2 po (52 cm)

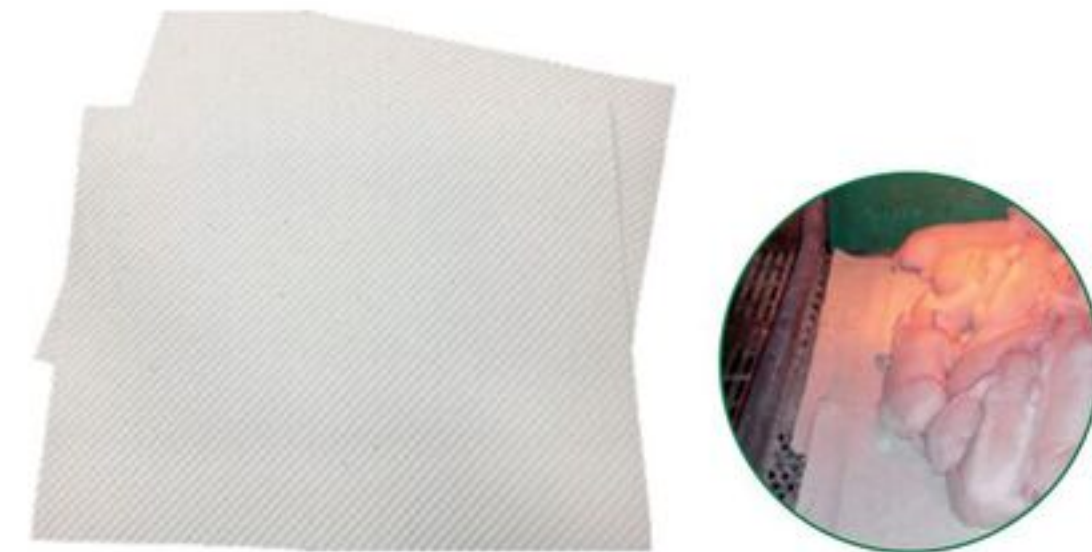

## 5 TAPIS DE MISE BAS SANI-PORC

À usage unique et biodégradable. Aide à conserver la température corporelle du porcelet naissant. Réduit les courants d'air dans la cage de mise bas.  
077-5690 Pqt/100



## 6 ABAT-JOUR « INTERHEAT »

Ultrarésistant et à l'épreuve de l'eau.  
061-5167 1 intensité  
061-7855 2 intensités



## 7 ABAT-JOUR « INTERHEAT » AVEC THERMOSTAT

A- 001-8393 Grille protectrice plate  
B- 001-8392 Grille protectrice courbée



## 8 ABAT-JOUR D'ALUMINIUM

Avec cordon de 10 pi (3 m).  
452-0113 1 intensité sans interrupteur  
452-0104 2 intensités avec interrupteur



9A



9B



9C



9D

## 9 AMPOULE À INFRAROUGE

A- 058-3044 PAR38 100 W, Rouge  
B- 022-2417 PAR38 175 W, Rouge

C- 061-8623 PAR38 175 W, Rouge, 2/pqt  
D- 065-0902 BR40 250 W, Rouge, 2/pqt

## 10 AMPOULE CHAUFFANTE EN CÉRAMIQUE

001-3614 150 W  
001-3616 250 W



# PORCIN



1 **COUPE-DENT POUR PORCELET**  
078-2812 Lames 3/4 po (19 mm)



2 **COUPE-QUEUE POUR PORCELET**  
Coupe et aseptise en une seule opération. Une cartouche de gaz peut faire jusqu'à 120 porcelets.  
078-2672

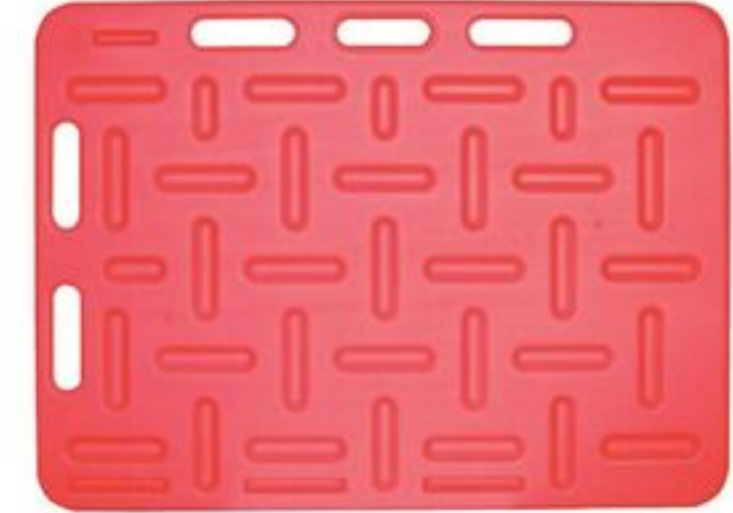

3 **PANNEAU DE TRIAGE**  
078-2751 Rouge 37 x 30 po (94 x 76 cm)  
078-2760 Rouge 49 x 30 po (126 x 76 cm)



4 **HOCHET À BÉTAIL**  
002-5071 46 po (118 cm)



5 **RALLONGE RIGIDE POUR AIGUILLON**  
048-6219 15 3/4 po (40 cm)



6 **AIGUILLON ÉLECTRIQUE**  
Fonctionne avec 6 piles C incluses.  
079-7832 Vert  
079-7841 Batterie rechargeable  
048-6307 Chargeur



7 **SERINGUE EN PLASTIQUE**  
Avec embout Luer Lock. Sans aiguille.  
001-1438 10 ml (0,3 oz)  
001-1478 20 ml (0,6 oz)



8 **SERINGUE AVEC TUBE**  
Automatique avec cylindre en PVC. Réglage du dosage précis et en continu. Avec embout Luer Lock. Sans aiguille.  
019-7856 0,2 - 2 ml (0,06 oz)  
053-8017 0,5 - 5 ml (0,16 oz)



9 **SERINGUE ECO MATIC**  
Automatique avec cylindre en PVC. Réglage du dosage précis et en continu. Canule métallique verrouillable. Avec embout Luer Lock et adaptateur pour bouteille. Sans aiguille.  
079-8381 0,1 - 1 ml  
024-6879 0,2 - 2 ml  
019-7263 0,5 - 5 ml



10 **ÉTIQUETTES GLOBAL VIERGES POUR PORCS**  
Avec bouton. Pqt/25.  
078-3501 1 1/2 x 2 1/4 po (38 x 57 mm)



11 **PINCE RETRACT-O-MATIC**  
Retire la broche de l'oreille avant que l'animal ne puisse réagir. Avec pointe chargée et pointe de rechange. Peut être positionnée à n'importe quel angle.  
078-3510



12 **CRAYON POUR ÉTIQUETTES**  
À pointe biseautée.  
024-5852 Noir



# PORCIN



## 1 CRAIE À MARQUER

60 g (2,1 oz).

063-4630	Bleu	001-5397	Orange
001-5395	Jaune	063-4612	Rouge
001-5398	Violet	063-4621	Vert



## 2 MARQUEUR EN AÉROSOL

400 ml (13,5 oz).

046-3953	Bleu
046-3962	Rouge
046-3971	Vert



## 3 MARQUEUR EN AÉROSOL

400 ml (13,5 oz).

054-2047	Bleu
054-2056	Rouge
054-2065	Vert



## 4 MARTEAU À TATOUER PIG SLAP

En acier avec poignée agrippante.  
055-3690 Pour 5 caractères



## 5 BOÎTIER ENCREUR PIG SLAP

En plastique avec éponge.  
055-3511 Capacité de 0,8 L (27 oz)



## 6 ENCRE À TATOUER PIG SLAP

055-3502 Noire 1 L (33,8 oz)



## 7 CHIFFRE À TATOUER PIG SLAP

055-3575x N°0 à 9



## 8 MARTEAU À TATOUER KETCHUM

Manche en fibre de verre.  
056-5066 Pour 5 caractères



## 10 CHIFFRE À TATOUER KETCHUM

056-5118x N°0 à 9

TESTÉE PAR OLYMEL



## 11 ENCRE À TATOUER KETCHUM

050-5514	Noire	1 L (33,8 oz)
050-5523	Noire	4 L (1,05 gal)



## 12 VAPORISATEUR ANTI-AGRESSION

Assure le calme dans les locaux d'élevage par la modification des odeurs.  
080-5663 400 ml



## 13 DISQUE À MORDRE

En matériau alimentaire. Pour canaliser et limiter l'agressivité des porcelets. Diamètre de 7 po (180 mm).  
078-1442 Avec chaîne de 29 1/2 po (75 cm)



## 14 BALLE ANTI-STRESS EN PVC

Peut s'ouvrir et être remplie de matière bruyante. Peut être suspendue à l'ouverture par une chaîne. Calme et empêche l'agressivité des porcelets.  
078-2566 12 po (30 cm)



# ÉLEVAGE | Litière



## 1 RIPE DE BOIS FINE À MOYENNE

Entièrement naturelle, elle contient des flocons de bois fins à moyens pour une excellente absorption. Créer un environnement confortable et sain pour vos animaux. Facile à nettoyer.

002-9123 3,25 pi³ compressée



## 2 RIPE DE BOIS MOYENNE À LARGE

Entièrement naturelle, elle contient des flocons de bois moyens à larges pour une excellente absorption. Créer un environnement confortable et sain pour vos animaux. Facile à nettoyer.

002-9126 3,25 pi³ compressée



## 3 RIPE DE PAPIER POUR CHEVAUX

Litière de ripe de papier. Sans poussière et ultra-absorbante. Elle est conçue pour améliorer la qualité de vie des chevaux et autres grands animaux de la ferme. Pouvoir d'absorption 5 fois plus élevé que celui de la ripe de bois.

001-3025 2,8 pi³



## 4 LITIÈRE ANIMALE DE MOUSSE DE TOURBE

001-2858 5,4 pi³  
000-0053 100 pi³



## 5 LITIÈRE DE PAILLE

Se composte 4 fois plus rapidement que la litière à base de bois. 100 % faite à base de paille de blé.

A- 001-3434 Fine 85 L  
B- 001-3435 Grosse 85 L



## 6 LITIÈRE DE GRANULES DE BOIS

100 % fait de bois mou compostable et biodégradable. Facilite le nettoyage.

029-2993 15,8 kg (35 lb)



## 7 POUDRE ASSÉCHANTE ET DÉSORISANTE

Fabriquée avec une combinaison d'huiles essentielles et d'extraits minéraux. Conçue pour conserver plus longtemps les litières. Absorbe l'humidité et l'ammoniac et contrôle les odeurs en dégageant un léger parfum de pin. Peut être utilisée pour l'élevage bovin, porcin et équin.

001-5344 20 kg (44 lb)



## 8 POUDRE ASSÉCHANTE POUR LITIÈRE

Fabriquée avec du kaolin, une matière absorbante très efficace composée d'extraits végétaux et d'huile essentielles. Contient 0,5 % de KiemKill, un désinfectant en poudre. Crée un environnement sain et sec qui contribue à une bonne santé et au bien-être animal. Limite les risques d'infection. Peut être utilisée pour l'élevage bovin, porcin et avicole.

001-7191 25 kg (55 lb)



## 9 ANTIDÉRAPANT MINÉRAL

Antidérapant 100% minéral à base de pierre calcite. Non toxique, non corrosif et facile à nettoyer. Augmente l'adhérence pour les planchers d'étables, de porcheries, d'écuries et de parcs à veaux ou de bergeries. Aide à la décomposition du fumier. Ne provoque pas la toux chez les travailleurs ou les animaux.

055-0392 22,5 kg (50 lb)



# DRAINAGE AGRICOLE



## 1 TUYAU DE DRAINAGE

Non perforé.

030-2023 4 po x 147 pi (101 mm x 45 m)  
048-4947 4 po x 246 pi (101 mm x 75 m)  
067-1543 6 po x 98 pi (15 cm x 30 m)

Perforé de type 2 (1,8 mm).

030-2041 4 po x 147 pi (101 mm x 45 m)  
016-3266 4 po x 246 pi (101 mm x 75 m)  
016-3275 6 po x 98 pi (15 cm x 30 m)



## 2 TUYAU DE DRAINAGE ENROBÉ PERFORÉ MÉGA 3

055-9162 4 po x 147 pi (101 mm x 45 m)  
055-9171 6 po x 98 pi (15 cm x 30 m)



## 3 TUYAU DE DRAINAGE SOLIFLEX

Drain annelé flexible avec intérieur lisse. Perforé de type 3.

063-7318 4 po x 147 pi (101 mm x 45 m)



## 4 PONCEAU À DOUBLE PAROI SOLFLO MAX

Avec intérieur lisse. Pour fermeture de fossé, 210 KPA.

030-2096 12 po x 19,6 pi (30 cm x 6 m)  
030-2102 15 po x 19,6 pi (38 cm x 6 m)  
030-2111 18 po x 19,6 pi (45 cm x 6 m)  
030-2120 24 po x 19,6 pi (61 cm x 6 m)  
320 KPA raccord de type cloche.  
028-8909 6 po x 19,6 pi (15 cm x 6 m)  
028-8918 8 po x 19,6 pi (20 cm x 6 m)  
028-8936 10 po x 19,6 pi (25 cm x 6 m)



## 5 MANCHON POUR PONCEAU À DOUBLE PAROI

028-8848 320 KPA 6 po (15 cm)  
028-8857 320 KPA 8 po (20 cm)  
028-8866 320 KPA 10 po (25 cm)  
030-2139 210 KPA 12 po (30 cm)  
030-2148 210 KPA 15 po (38 cm)  
030-2157 210 KPA 18 po (45 cm)  
030-2166 210 KPA 24 po (61 cm)



## 6 TÉ DE DRAIN EN PLASTIQUE

048-4877 6 x 6 x 4 po  
(152 x 152 x 101 mm)



## 7 TÉ Y DE DRAIN EN PLASTIQUE

005-5383 4 po (101 mm)



## 8 COUDE DE 90° EN PLASTIQUE

005-5392 4 po (101 mm)



## 9 RACCORD EN Y EN PLASTIQUE

005-5374 4 po (101 mm)  
059-9629 6 po (152 mm)



## 10 MANCHON EXTÉRIEUR EN PLASTIQUE

042-2567x 4 à 10 po (10 à 25 cm)



## 11 MANCHON INTÉRIEUR EN PLASTIQUE

005-5365 4 po (101 mm)  
048-4859 6 po (152 mm)



## 12 ADAPTATEUR EN PLASTIQUE POUR TRANSITION DE DRAIN

005-5338 4 po (101 mm)



13A

## 13 GRILLE DE DRAIN EN PLASTIQUE

A- 005-5356 4 po (101 mm)  
048-4901 6 po (152 mm)



13B



## 14 BOUCHON EXTÉRIEUR EN PLASTIQUE

042-2585 4 po (101 mm)  
048-4895 6 po (152 mm)



## 15 BOUCHON INTÉRIEUR EN PLASTIQUE

005-5347 4 po (101 mm)



## 16 RÉDUIT EN PLASTIQUE

048-4886 de 6 à 4 po (de 152 à 101 mm)



## 17 RUBAN EXTENSIBLE POUR DRAINAGE

048-5362 5 cm x 33 m (2 po x 108 pi)

**SOLUTIONS INNOVANTES ET DURABLES POUR L'AMÉNAGEMENT DES TERRES AGRICOLES**





# ÉQUIPEMENT DE PRAIRIE | Bacs de pâturage - Valves - Éléments chauffants



## 1 VALVE À FLOTTE EN PLASTIQUE

Débit d'eau jusqu'à 18,9 L/min (5 gal/min). Avec adaptateur pour boyau d'arrosage.  
052-2982



## 2 VALVE À FLOTTE EN ALUMINIUM

Débit d'eau jusqu'à 18,9 L/min (5 gal/min). Avec adaptateur pour boyau d'arrosage.  
052-3042



## 3 VALVE À FLOTTE FIXE EN ACIER

Débit d'eau jusqu'à 22 L/min (5,8 gal/min) à 40 lb/po<sup>2</sup>.  
018-5639



## 4 VALVE À FLOTTE AJUSTABLE EN ACIER

Débit d'eau jusqu'à 22 L/min (5,8 gal/min) à 40 lb/po<sup>2</sup>.  
018-5648



## 5 VALVE À FLOTTE EN NYLON

N'est pas affectée par le gel. Antisiphon. Débit jusqu'à 40 L/min (10,5 gal/min) à 40 lb/po<sup>2</sup>.  
051-8907



## 6 VALVE À FLOTTE EN PLASTIQUE

Pour réservoir oval Rubbermaid. Débit d'eau jusqu'à 13,25 L/min (3,5 gal/min) à 60 lb/po<sup>2</sup>.  
051-9951



## 7 VALVE À FLOTTE EN PLASTIQUE

Débit d'eau jusqu'à 120 L/min (31 gal/min) à 43 lb/po<sup>2</sup>.  
001-7943 3/4 po (19 mm)  
001-7945 1 po (25 mm)



## 8 ÉLÉMENT CHAUFFANT FLOTTANT

Avec contrôle thermostatique et cordon d'alimentation anti mâchonnement.  
002-0788 1 250 W



## 9 ÉLÉMENT CHAUFFANT FLOTTANT

Avec contrôle thermostatique. Pour réservoirs en métal seulement, jusqu'à 1 135 L (300 gal).  
002-0777 Élément chauffant de 1 500 W  
002-0782 Garde



## 10 ÉLÉMENT CHAUFFANT SUBMERSIBLE

Avec contrôle thermostatique et garde. Pour réservoirs jusqu'à 1 135 L (300 gal). Peut être utilisé avec du plastique.  
002-0781 1 500 W



11A

11B

## 11 ÉLÉMENT CHAUFFANT

Avec contrôle thermostatique. Pour drain de vidange de réservoir en plastique ou en métal. Muni d'un fil électrique de 6 pi (182 cm), qui peut se fixer à l'ouverture d'un tuyau ou à la sortie du réservoir.  
A- 053-7665 Rubbermaid - 1 500 W / 120 V  
B- 002-0778 Universel - 1 500 W / 120 V



## 12 ÉLÉMENT CHAUFFANT

Avec cordon d'alimentation anti mâchonnement et contrôle thermostatique.  
046-4022 250 W / 120 V  
046-4031 500 W / 120 V



## 13 BAC DE PÂTURAGE RUBBERMAID POUR BÉTAIL

En polyéthylène haute densité. Avec bouchon de vidange d'un diamètre de 1 1/2 po (38 mm) pour faciliter le drainage et le nettoyage.

051-9924	378,5 L	63 H x 134 L x 78 P cm
	100 gal	25 H x 53 L x 31 P po
051-9933	567,8 L	63 H x 147 L x 99 P cm
	150 gal	25 H x 58 L x 39 P po
051-9942	1 135 L	63 H x 160 L x 175 P cm
	300 gal	25 H x 63 1/4 L x 69 P po

### EN OPTION ET PIÈCE

051-9951	Valve à flotte de 13,25 L/min (3,5 gal/min)
051-9960	Bouchon de vidange de 1 1/2 po (38 mm)



## 14 BAC DE PÂTURAGE POUR BÉTAIL

En polyéthylène haute densité. Avec bouchon de vidange de 3/4 po (19 mm) sauf le modèle de 151 L (40 gal).

067-2913	151 L	33 H x 102 L x 73 P cm
	40 gal	13 1/4 H x 40 1/4 L x 28 3/4 P po
024-5816	283 L	46 H x 122 L x 83 P cm
	75 gal	18 1/4 H x 48 3/8 L x 33 P po
024-5825	378,5 L	53 H x 133 L x 94 P cm
	100 gal	21 H x 52 1/2 L x 37 P po
024-5807	567,8 L	55 H x 160 L x 105 P cm
	150 gal	21 3/4 H x 62 3/4 L x 41 1/2 P po



## GUIDE D'ACHAT : BIEN CHOISIR SON DÉGIVREUR POUR SES RÉSERVOIRS À BÉTAIL

Lorsqu'arrive le temps froid, il est important de veiller à ce que l'eau de vos réservoirs ne gèle pas. Il existe sur le marché plusieurs types de dégivreurs à réservoir. Mais quel dégivreur devriez-vous acheter? Voici 4 conseils pour vous assurer d'être satisfait de votre achat.

POUR LIRE  
L'ARTICLE

[CLIQUEZ ICI >](#)



## ÉQUIPEMENT DE PRAIRIE | Mangeoires extérieures



### 1 SECTION POUR MANGEOIRE À FOIN

Châssis fabriqué d'acier tubulaire carré de 1 1/2 po (38 mm) et tubes ronds de 1 po (25 mm), de calibre 14, avec une finition thermolaquée. Avec un panneau en acier, de calibre 16, de 20 po (51 cm) à la base. 1 section pour une mangeoire en coin parfaite. 3 sections pour une mangeoire de 48 H x 78 Ø po (122 x 198 cm) et 4 sections pour une mangeoire de 48 H x 96 Ø po (122 x 243 cm).  
018-6665



### 2 MANGEOIRE À FOIN

Châssis fabriqué d'acier tubulaire de 1 1/2 po (38 mm), de calibre 14, et tubes ronds de 1 5/16 po (33 mm), avec une finition thermolaquée. Comprend 3 sections qui sont connectées avec de longues tiges pour un assemblage rapide. Avec un panneau en acier de 21 po (53 cm) à la base. Avec 15 espaces d'alimentation pour le bétail.  
040-2934 44 H po x 96 Ø po (111 x 243 cm)



### 3 MANGEOIRE À FOIN

Fabriquée d'acier tubulaire de 1 po (25 mm), de calibre 14, avec une finition thermolaquée. Comprend 3 sections. Avec un panneau en acier de 17 po (43 cm) à la base. Avec 15 espaces d'alimentation pour le bétail. Une personne peut facilement basculer un côté pour mettre une balle au-dessus.  
018-6647 48 H po x 90 Ø po (121 x 228 cm)



### 4 MANGEOIRE À FOIN

Fabriquée d'acier tubulaire de 1 1/4 po (31 mm), de calibre 14, avec une finition thermolaquée. Comprend 3 sections. Avec un panneau en acier de 17 po (43 cm) à la base. Avec 18 espaces d'alimentation pour le bétail.  
018-6656 48 H po x 100 Ø po (121 x 254 cm)

### AJUSTABLE EN HAUTEUR



### 5 MANGEOIRE À FOIN EXTRA-ROBUSTE

Fabriquée d'acier tubulaire de 1 1/4 po (31 mm), de calibre 14, tourné en 45°, avec une finition thermolaquée. Comprend 3 sections qui sont connectées avec de longues tiges pour un assemblage rapide. Avec un panneau en polyéthylène haute densité de 20 po (51 cm) à la base. Avec 18 espaces d'alimentation pour le bétail. Conçue pour une installation facile sans utiliser d'outil et facile à déplacer.  
051-9988 54 H po x 96 Ø po (137 x 243 cm)



### 6 RÂTELIER À FOIN AVEC TOIT

En acier galvanisé à chaud après fabrication. Grâce à ses patins de type ski, il peut aisément être déplacé dans la prairie. Toiture et patins réglables en hauteur. Toiture courbée pour faciliter le passage de balles de foin. Pour balles rondes d'un diamètre maximal de 6 pi (1,8 m). Avec 12 espaces d'alimentation.  
Toit de 78 3/4 x 88 1/2 po (2 x 2,25 m)  
075-4961 78 3/4 L x 78 3/4 P po (2 x 2 m)



# ÉQUIPEMENT DE PRAIRIE | Clôtures de ferme

## TYPES DE NŒUDS

MONARCH®



Agit comme une charnière qui donne de l'élasticité lorsqu'il est sous pression et qui permet à la clôture de retrouver sa position finale.

SQUARE DEAL®



Empêche la clôture de s'emmêler et de s'affaisser. Il fournit force et rigidité tout en gardant la flexibilité nécessaire pour l'installation sur un terrain vallonné.

CROSS LOCK®



Fixe fermement les fils de clôture ensemble, fournissant une résistance supérieure aux mouvements, à la charge d'animaux et aux tempêtes de neige.

## COMMENT LIRE LE STYLE DE CLÔTURE

STYLE # 1047-6-14 1/2

10 Nombre de fils verticaux  
47 Hauteur, en pouces, de la clôture  
6 Distance, en pouces, entre les fils verticaux  
14 1/2 Calibre des fils intérieurs

## TABLEAU DES CALIBRES DES FILS



## CLÔTURE POUR FERME ET CHAMPS - MONARCH®

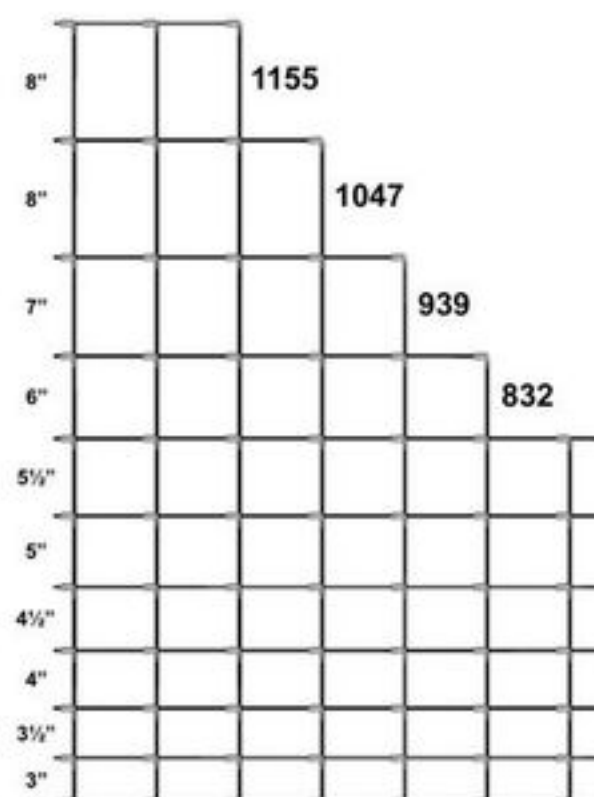

CODE	STYLE	FILS HORIZONTAUX	CALIBRE DES FILS	CALIBRE DU FIL DE BORDURE	DISTANCE DES FILS VERTICAUX	HAUTEUR	LONGUEUR	POIDS
019-8341*	1047-6-14 1/2	10	14 1/2	12 1/2	6 po (15 cm)	47 po (119 cm)	330 pi (100 m)	117 lb (53 kg)
001-0538**	939-6-12 1/2	9	12 1/2	10	6 po (15 cm)	39 po (99 cm)	330 pi (100 m)	165 lb (74 kg)
051-1870**	1047-6-12 1/2	10	12 1/2	10	6 po (15 cm)	47 po (119 cm)	330 pi (100 m)	187 lb (84 kg)

\* Revêtement classe 3 haute résistante

\*\* Classe commerciale

- La clôture de champ tissée galvanisée est parfaite pour délimiter les enclos et les pâturages.
- Les joints charnières flexibles s'adaptent à l'environnement et minimisent les dégâts causés par le bétail et les intempéries.
- Le nœud charnière bouge sous pression et reprend sa forme.
- Fils du haut et du bas sont faits d'un fil plus épais pour une résistance et une stabilité plus importante.
- Espacement horizontal graduel pour les différentes espèces de bétail et de faune.
- Galvanisée et flexible pour une installation simple.

## CLÔTURE À BÉTAIL - CROSS LOCK®

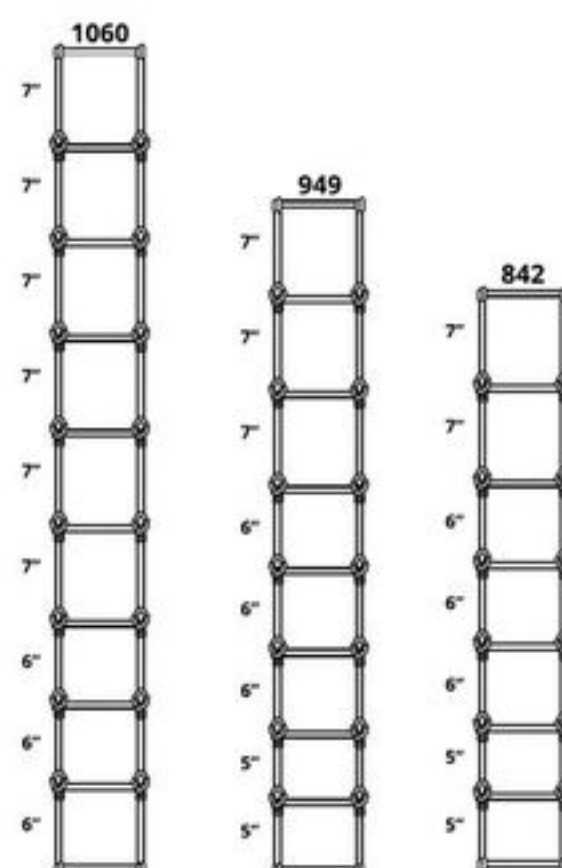

CODE	STYLE	FILS HORIZONTAUX	CALIBRE DES FILS	CALIBRE DU FIL DE BORDURE	DISTANCE DES FILS VERTICAUX	HAUTEUR	LONGUEUR	POIDS
019-8484	842-12-12 1/2	8	12 1/2	10	12 po (30 cm)	42 po (106 cm)	330 pi (100 m)	117 lb (53 kg)
019-8466	949-12-12 1/2	9	12 1/2	10	12 po (30 cm)	49 po (124 cm)	330 pi (100 m)	133 lb (60 kg)
038-3550	1060-6-12 1/2	10	12 1/2	10	6 po (15 cm)	60 po (152 cm)	330 pi (100 m)	217 lb (98 kg)

- Clôture haute-résistance idéale pour contenir les animaux larges et forts.
- Les fils de renfort verticaux sont fixés aux fils de soutien par un nœud fait à partir d'un fil supplémentaire.
- Extrêmement solide qui résiste aux étirements et affaissements causés par les animaux aussi bien à l'extérieur qu'à l'intérieur de la clôture, ce qui nécessite l'installation de moins de poteaux.
- L'espacement des lignes de fil peut être plus étroit en bas afin de contenir à l'intérieur ou à l'extérieur de la clôture les animaux plus petits. L'espacement augmente vers le haut de la clôture pour les animaux plus larges.
- Revêtement galvanisé de classe 3.

## CLÔTURE POUR CHEVAUX - SQUARE DEAL

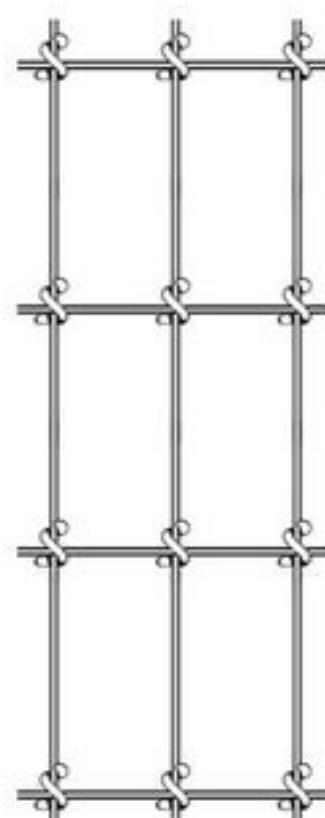

CODE	STYLE	NŒUD	FILS HORIZONTAUX	CALIBRE DES FILS	CALIBRE DU FIL DE BORDURE	DISTANCE DES FILS VERTICAUX	HAUTEUR	LONGUEUR	POIDS
002-3991	1972-2-12 1/2	Square Deal	19	12 1/2	10	2 po (51 mm)	72 po (182 cm)	100 pi (30 m)	176 lb (79 kg)

- Très solide et facile à utiliser.
- Le motif anti-grimpe évite aux chevaux de coincer leurs sabots dans la clôture.
- Les nœuds spéciaux qui joignent les fils sont lisses et ne couperont pas les animaux s'ils se frottent à la clôture.
- Garde les chevaux dans l'enclos et les autres animaux à l'extérieur.
- Revêtement de zinc de classe 1.



# ÉQUIPEMENT DE PRAIRIE | Clôtures de ferme

## CLÔTURE UNIVERSELLE

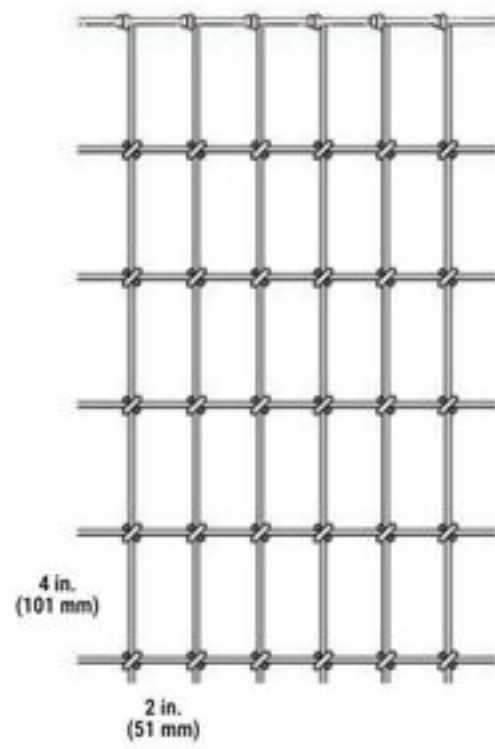

CODE	STYLE	NŒUD	FILS HORIZONTAUX	CALIBRE DES FILS	CALIBRE DU FIL DE BORDURE	DISTANCE DES FILS VERTICAUX	HAUTEUR	LONGUEUR	POIDS
051-4293*	1348-2-12 1/2	Soudé	13	12 1/2	10	2 po (51 mm)	48 po (121 cm)	100 pi (30 m)	90 lb (40 kg)
051-4327*	1660-2-12 1/2	Soudé	16	12 1/2	10	2 po (51 mm)	60 po (152 cm)	100 pi (30 m)	112 lb (50 kg)

\* Revêtement galvanisé classe 3 \*\* Revêtement galvanisé classe 1

- Clôture soudée, solide adaptée comme clôture de délimitation permanente pour toute circonstance.
- Revêtement extra épais de zinc de Classe 3 protège cette clôture robuste de la corrosion à long terme.
- Les courbes de résistance scientifiquement conçues empêchent la clôture de s'affaisser et aident à drainer l'humidité

## CLÔTURE À GIBIER - CROSS LOCK®

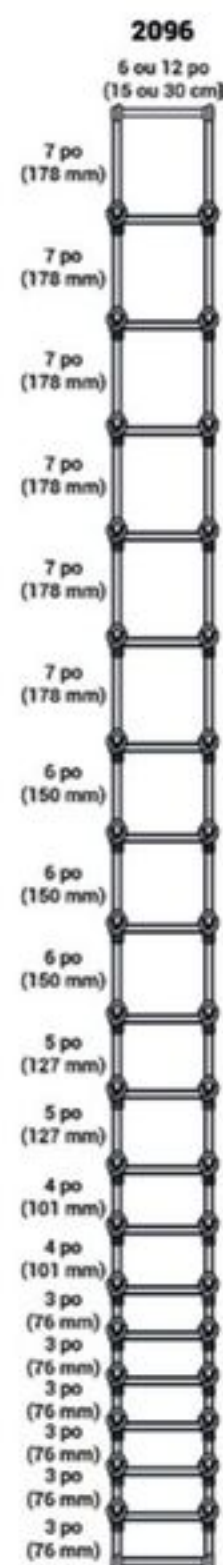

CODE	STYLE	FILS HORIZONTAUX	CALIBRE DES FILS	CALIBRE DU FIL DE BORDURE	DISTANCE DES FILS VERTICAUX	HAUTEUR	LONGUEUR	POIDS
038-3523	2096-6-12 1/2	20	12 1/2	10	6 po (15 cm)	96 po (243 cm)	330 pi (100 m)	402 lb (182 kg)
038-3532	2096-12-12 1/2	20	12 1/2	10	12 po (30 cm)	96 po (243 cm)	330 pi (100 m)	292 lb (132 kg)

- Idéale pour retenir les cerfs, les élans et tout autre animal pouvant sauter par-dessus la clôture à bétail
- Parfaite pour être utilisée le long des autoroutes afin d'empêcher les animaux de les traverser
- Espacement plus étroit au bas empêchant la petite vermine d'entrer
- Revêtement galvanisé de classe 3

## FILS BARBELÉS



CODE	CALIBRE	NOMBRE DE POINTES	DISTANCE ENTRE LES BARBELÉS	LONGUEUR	POIDS
038-3602	12 3/4	4 pointes	6 po (150 mm)	1 320 pi (402 m)	82 lb (37 kg)
019-8369	12 1/2	4 pointes	5 po (127 mm)	1 320 pi (402 m)	84,5 lb (38 kg)
019-8411	15 1/2	4 pointes	5 po (127 mm)	1 320 pi (402 m)	44 lb (20 kg)

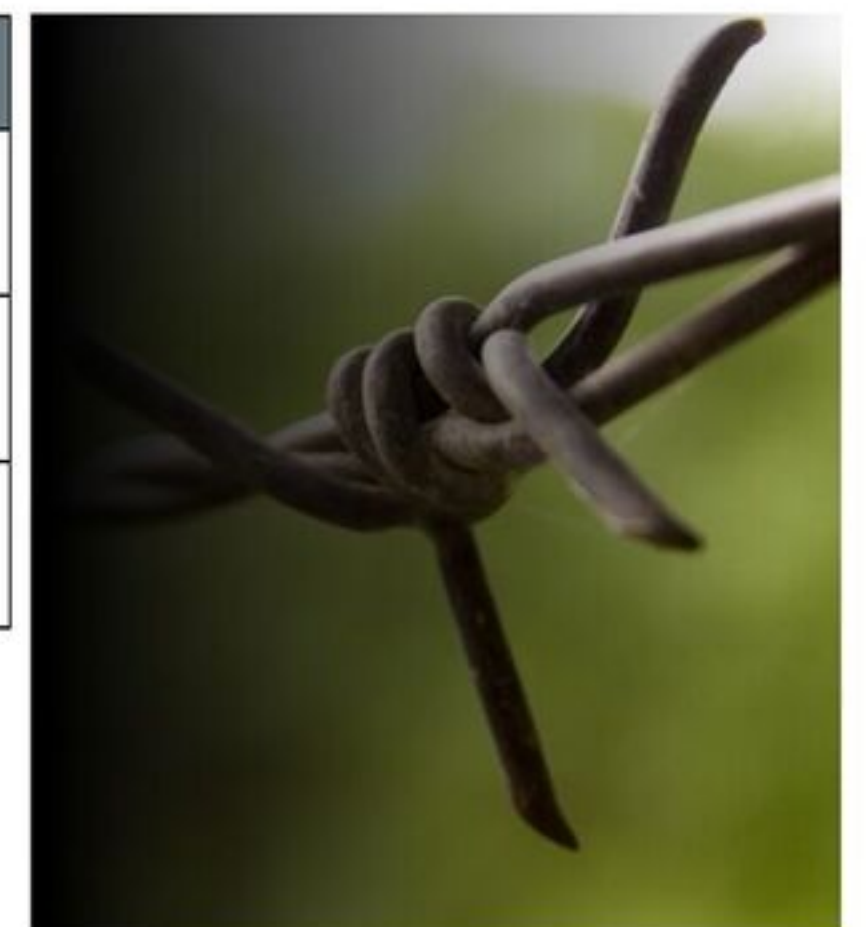



# ÉQUIPEMENT DE PRAIRIE | Barrières de ferme

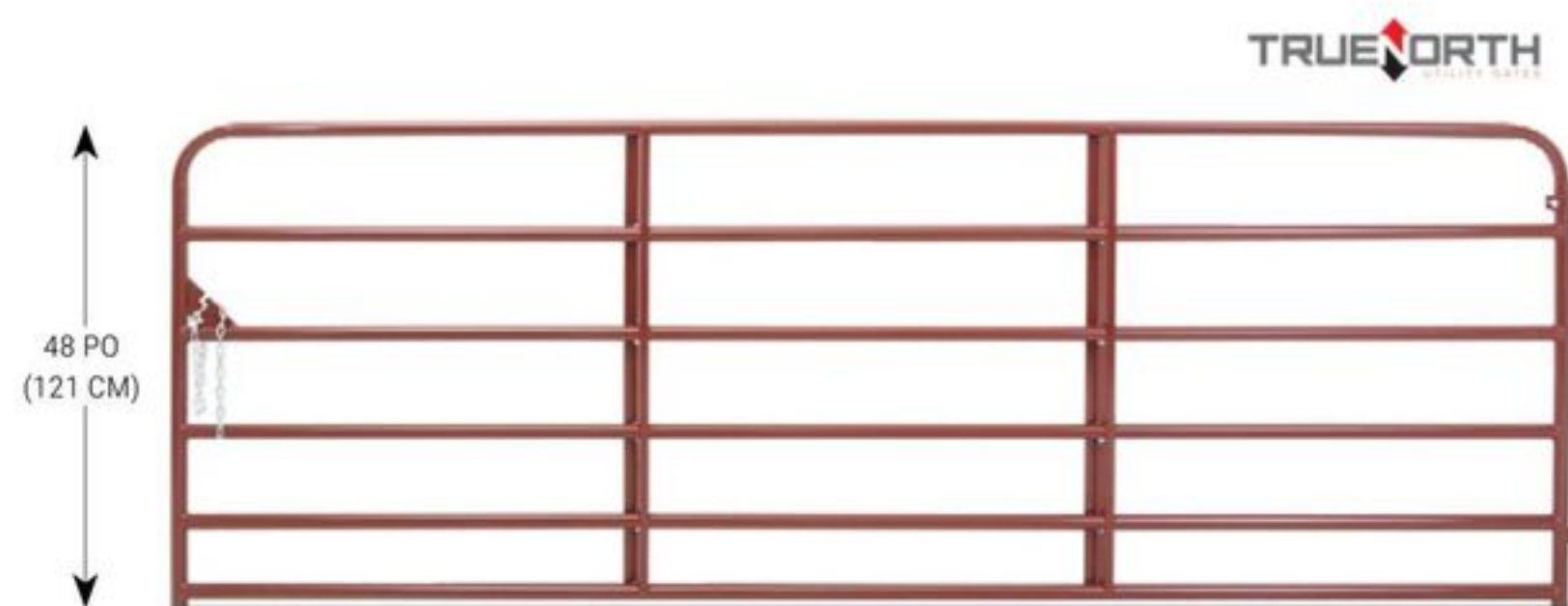

## 1 BARRIÈRE DE FERME LÉGÈRE

En acier calibre 20 thermolaqué. Tubes ronds de 1 5/8 po (41 mm). Gonds inclus.

078-3343	6 pi (182 cm)
078-3352	8 pi (243 cm)
078-3361	10 pi (304 cm)
078-3370	12 pi (365 cm)
078-3389	14 pi (426 cm)
078-3398	16 pi (487 cm)

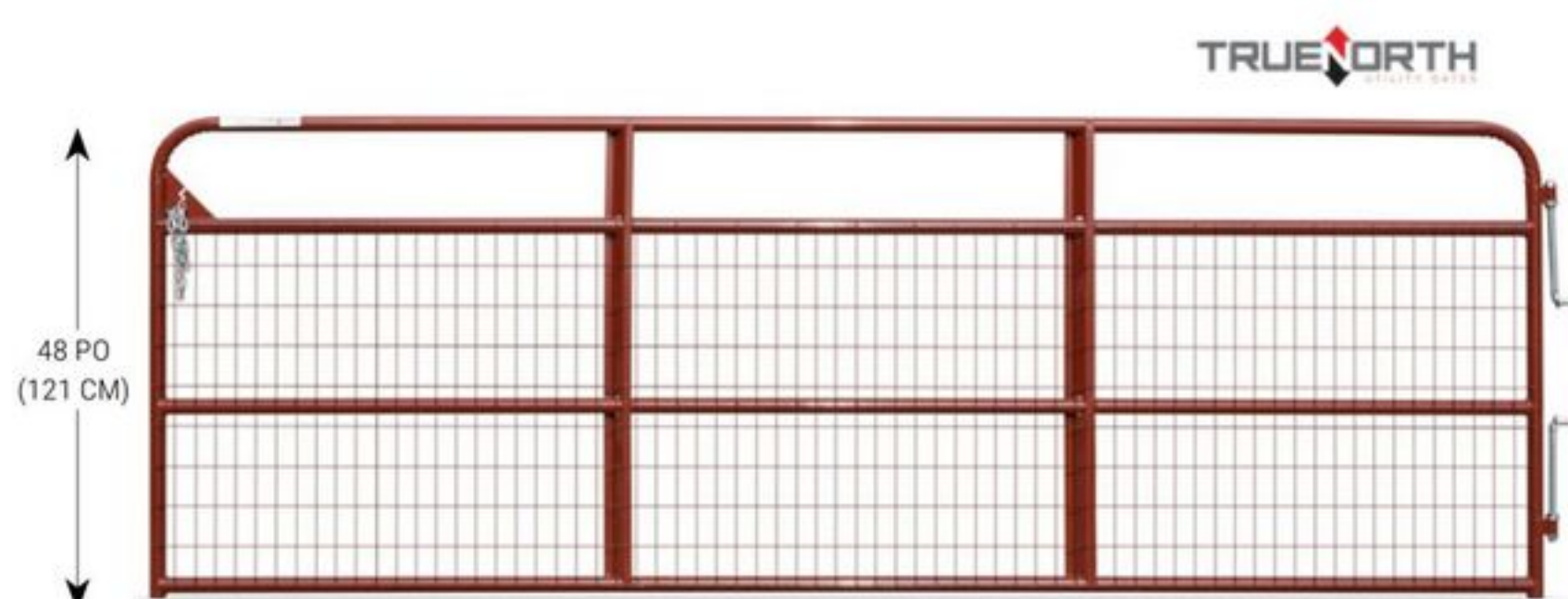

## 2 BARRIÈRE DE FERME LÉGÈRE AVEC GRILLAGE

En acier calibre 20 avec grillage 2 x 4 po (5 x 10 cm). Thermolaqué. Gonds inclus.

078-9383	4 pi (121 cm)
078-9392	6 pi (182 cm)
078-9408	8 pi (243 cm)
078-9417	10 pi (304 cm)
078-9426	12 pi (365 cm)

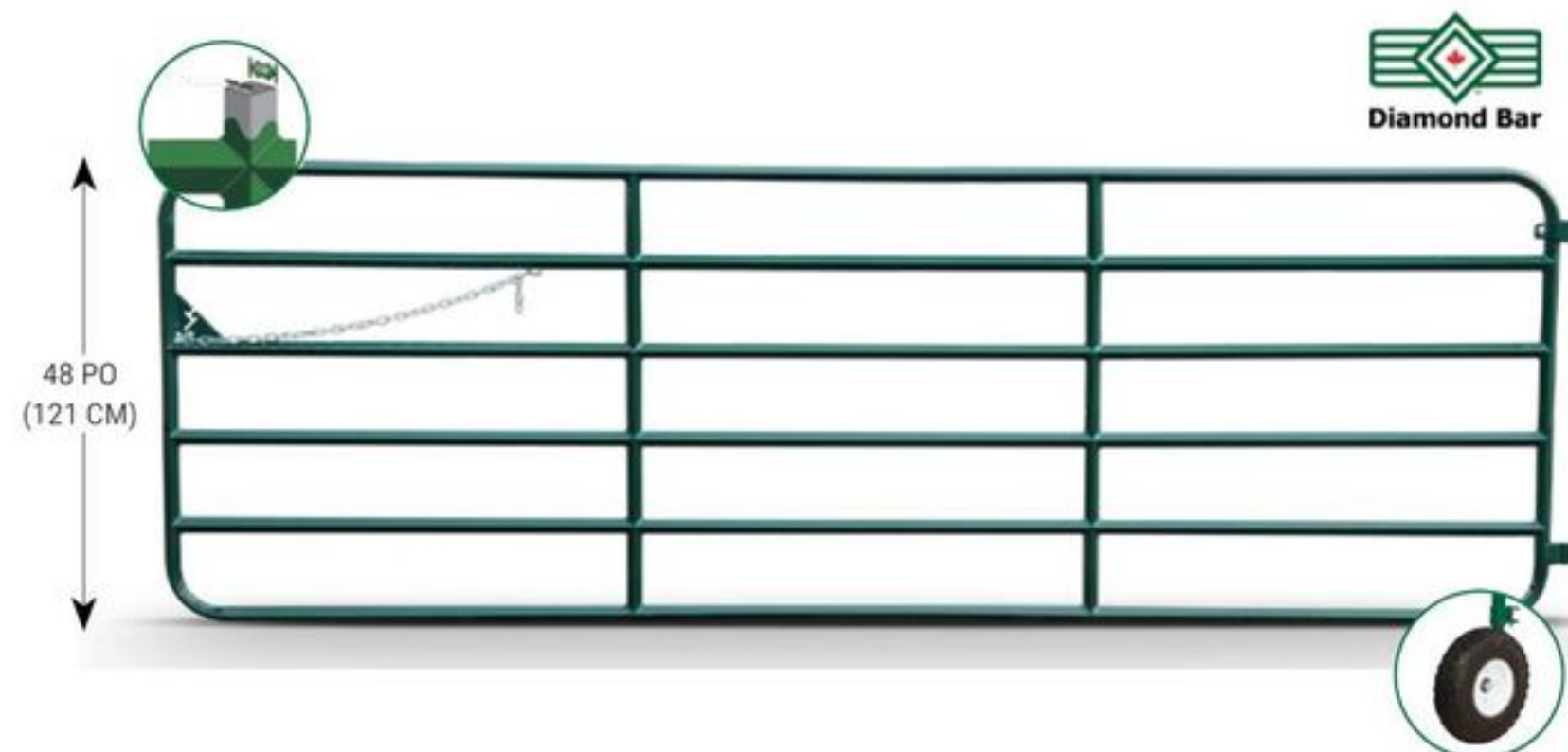

## 3 BARRIÈRE DE FERME EXTRA ROBUSTE

En acier calibre 14 thermolaqué. Tubes de 1 1/4 po (31 mm) tournés à 45°.

Chaîne incluse. Idéal pour le confinement intensif.

075-0965	4 pi (121 cm)	052-0452	14 pi (426 cm)
074-7961	6 pi (182 cm)	052-0461	16 pi (487 cm)
052-0425	8 pi (243 cm)	056-2731	Roue pour barrière.
052-0434	10 pi (304 cm)		
052-0443	12 pi (365 cm)		



## 4 QUINCAILLERIE POUR BARRIÈRE DE FERME

Pour barrières de ferme d'une largeur inférieure à 18 pi (548 cm).

021-8803 13 morceaux



## 5 GONDS VISSÉS

Pour barrière de ferme extra robuste.

3/4 x 8 po (19 x 203 mm).

052-0364 Pqt de 2



## 6 CHARNIÈRES EN ACIER

2 gonds inclus. Plaque de

4 x 6 x 1/4 po (101 x 152 x 6 mm).

051-9997 Pqt de 2



## 7 GONDS EN ACIER GALVANISÉ

Avec rondelles et écrous.

3/4 x 6 po (19 x 152 mm)

018-5736

3/4 x 12 po (19 x 304 mm)

018-5745



## 8 GONDS VISSÉS

Pour barrières de ferme légères True

North. 3/4 x 12 po (19 x 304 mm)

078-3413 Pqt de 2



# CLÔTURE ÉLECTRIQUE | Électrificateurs Gallagher

110 V  
0,3 joule  
Garantie 3 ans  
1 mise à la terre



## M30

- Solide, fiable et conçu pour durer avec un boîtier extérieur robuste et un inverseur de foudre intégré
- Facile à utiliser et à installer avec des bornes de clôture simples
- Vérifiez l'alimentation en un coup d'œil grâce à l'indicateur de mise sous tension
- Idéal pour les petits pâturages

061-4566

110 V  
0,6 joule  
Garantie 3 ans  
1 mise à la terre



## M60

- Solide, fiable et conçu pour durer avec un boîtier extérieur robuste et un inverseur de foudre intégré
- Facile à utiliser et à installer avec des bornes de clôture simples
- Vérifiez l'alimentation en un coup d'œil grâce à l'indicateur de mise sous tension
- Idéal pour les petits pâturages

061-4584

110 V  
1,2 joule  
Garantie 3 ans  
1 mise à la terre



## M120

- Solide, fiable et conçu pour durer avec un boîtier extérieur robuste et un inverseur de foudre intégré
- Facile à utiliser et à installer avec des bornes de clôture simples
- Vérifiez l'alimentation en un coup d'œil grâce à l'indicateur de mise sous tension
- Idéal pour les petits pâturages

061-4593

110 V  
1,6 joule  
Garantie 3 ans  
1 mise à la terre



## M160

- Solide, fiable et conçu pour durer avec un boîtier extérieur robuste et un inverseur de foudre intégré
- Facile à utiliser et à installer avec des bornes de clôture simples
- Vérifiez l'alimentation en un coup d'œil grâce à l'indicateur de mise sous tension
- Idéal pour les petits pâturages

061-4557

110 V  
3,6 joules  
Garantie 3 ans  
2 mises à la terre



## M360

- Solide, fiable et conçu pour durer avec un boîtier extérieur robuste et un inverseur de foudre intégré
- Facile à utiliser et à installer avec des bornes de clôture simples
- Vérification de l'alimentation en un coup d'œil grâce à l'indicateur de mise sous tension
- Idéal pour les petits à moyens pâturages

067-8740

110 V  
8 joules  
Garantie 3 ans  
5 mises à la terre



## M800

- Solide, fiable et conçu pour durer avec un boîtier extérieur robuste et un inverseur de foudre intégré
- Facile à utiliser et à installer avec des bornes de clôture simples
- Vérification de l'alimentation en un coup d'œil grâce à l'indicateur de mise sous tension
- Idéal pour les moyens pâturages

067-8777

110 V  
11 joules  
Garantie 3 ans  
7 mises à la terre



## M1100

- Solide, fiable et conçu pour durer avec un boîtier extérieur robuste et un inverseur de foudre intégré
- La réserve d'énergie supplémentaire de cet appareil est dotée d'une technologie intégrée qui augmente la tension de sortie lorsque les conditions de clôture changent.
- Idéal pour les grands pâturages

067-8768

DUO  
18 joules  
Garantie 3 ans  
12 mises à la terre



## MB1800I

- Solide, fiable et conçu pour durer avec un boîtier extérieur robuste et un inverseur de foudre intégré
- Ajuste sa puissance en fonction des conditions de votre clôture et réduit la consommation d'énergie au minimum
- Livré avec un panneau de commande et d'affichage externe et un jeu de câbles d'alimentation et de batterie pour toutes les options de source d'alimentation
- Idéal pour les grands pâturages

077-3106

SOLAIRE  
0,12 joule  
Garantie 3 ans  
1 mise à la terre



## S12

- Montez-le simplement sur une tige en acier et connectez-le à la clôture
- Boîtier résistant à l'eau avec protection contre la foudre intégrée
- Livré avec 1 batterie au lithium, 1 panneau solaire et 1 câble de mise à la terre

001-1591

SOLAIRE  
1 joule  
Garantie 3 ans  
1 mise à la terre



## S100

- Fonctionnera jusqu'à 3 semaines sans soleil
- Boîtier ultrarésistant avec protection contre la foudre intégrée
- 2 modes de fonctionnement : contrôle de la faune ou des animaux d'élevage
- Livré avec 1 batterie rechargeable de 12 V, des fils de mise à la terre et 1 panneau solaire
- Excellent choix pour l'exclusion de la faune

063-5116



# CLÔTURE ÉLECTRIQUE | Système de clôture électrique

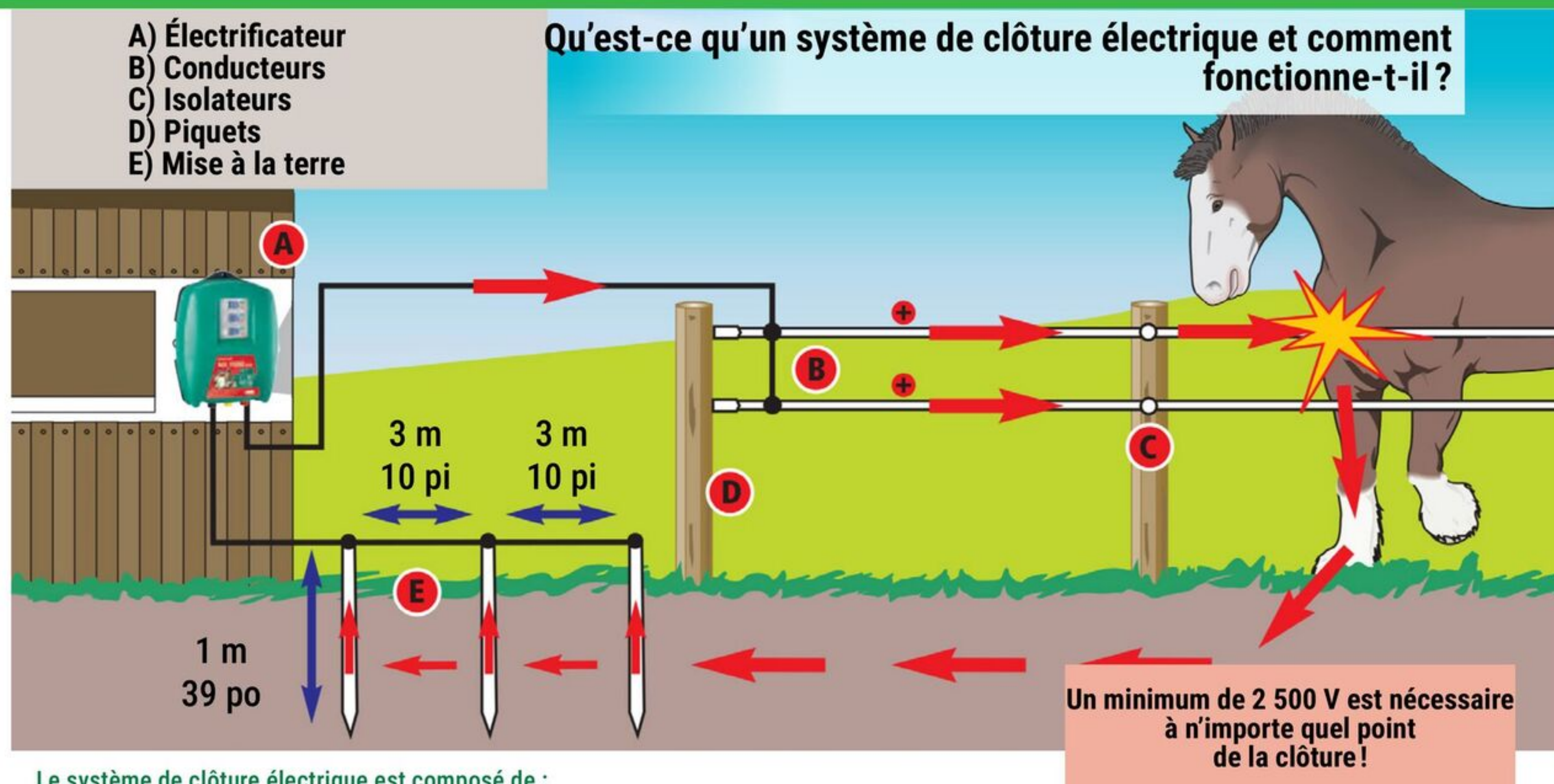

Le système de clôture électrique est composé de :

- A) Un électrificateur qui envoie régulièrement des impulsions électriques
- B) Un ou plusieurs conducteurs qui transportent le courant (ne devant pas nécessairement former une boucle fermée)
- C) Des isolateurs qui isolent le courant de la terre
- D) Des piquets permanents ou mobiles, selon les besoins
- E) Une mise à la terre qui doit être si possible dans un endroit humide

Lorsque l'animal touche le fil, le circuit électrique est fermé, c'est-à-dire que le courant électrique passe par l'animal et la terre puis retourne à l'appareil. L'animal reçoit donc une décharge électrique désagréable, quoique sans danger, et il recule. Un tel système de clôture électrique est utilisé efficacement pour clôturer et contenir le bétail, mais également comme protection contre les intrusions d'animaux.

## COMBIEN DE CONDUCTEURS ET À QUELLE HAUTEUR ?

Contenir du bétail et se protéger contre les intrusions de gibier sont depuis longtemps une préoccupation de l'homme. Permettre à l'animal de s'alimenter naturellement et suffisamment sans pour autant devoir le surveiller est un des avantages de la clôture électrique. Toute race d'animal domestique peut se contenir dans un espace défini. Les hauteurs suivantes peuvent donner un aperçu pour chaque espace à contenir et ne sont fournies qu'à titre indicatif.

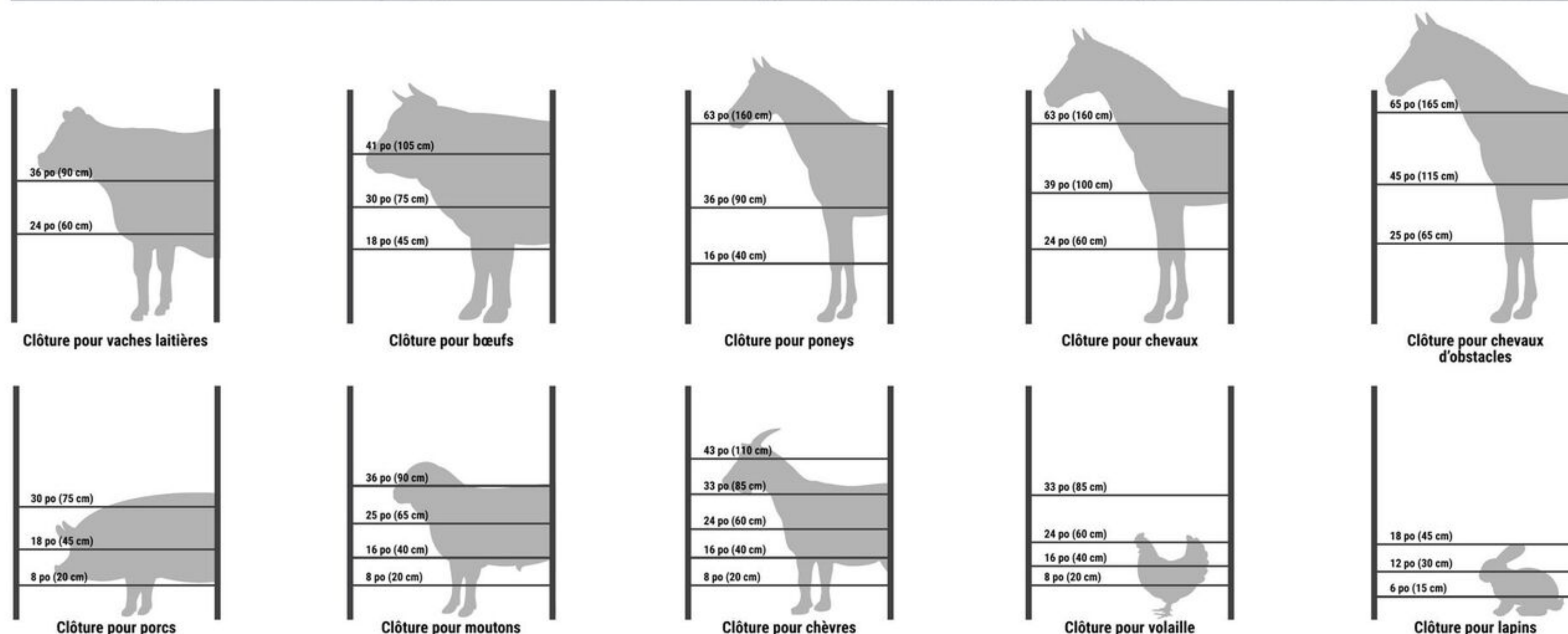



# CLÔTURE ÉLECTRIQUE | Guide de choix

			JOULES ACCUMULÉS	LONGUEUR THÉORIQUE	LONGUEUR RECOMMANDÉE	ANIMAUX CONTRÔLÉS
110 VOLTS	067-8768	M1100	11 J	177 km (110 milles)	58 km (36 milles)	
	067-8777	M800	8 J	145 km (90 milles)	48 km (30 milles)	
	067-8740	M360	3,6 J	88 km (55 milles)	30 km (19 milles)	
	061-4557	M160	1,6 J	48 km (30 milles)	17,7 km (11 milles)	
	061-4593	M120	1,2 J	24 km (15 milles)	9,6 km (6 milles)	
	061-4584	M60	0,6 J	16 km (10 milles)	4,8 km (3 milles)	
	061-4566	M30	0,3 J	8 km (5 milles)	3,2 km (2 milles)	
BI-ÉNERGIE	077-3106	MB1800I	18 J	321 km (200 milles)	67 km (42 milles)	
	081-7020	Power Station XDI 10000	15 J	300 km (186 milles)	80 km (49 milles)	
	070-6052	Duo Power X 4000	5,5 J	100 km (62 milles)	35 km (21 milles)	
	070-6399	Duo Power X 2500	3,2 J	70 km (43 milles)	18 km (11 milles)	
	070-6308	Duo Power X 1000	1,6 J	35 km (21 milles)	10 km (6 milles)	
SOLAIRE	063-5116	S100	1 J	48 km (30 milles)	12,8 km (8 milles)	
	076-3163	Sun Power S 250	0,4 J	6 km (3,7 milles)	3 km (1,8 mille)	
	001-1591	S12	0,12 J	6 km (4 milles)	1 km (0,6 mille)	



# CLÔTURE ÉLECTRIQUE | Électrificateurs AKO - Filets - Litzclip



1,6  
joule

Garantie  
3 ans

1 mise  
à la terre



## 1 DUO POWER X 1000

- Avec indicateur de fonctionnement et de contrôle de la batterie
- Module solaire de 15 W recommandé
- Idéal pour les clôtures courtes

070-6308



3,2  
joules

Garantie  
3 ans

2 mises  
à la terre



## 2 DUO POWER X 2500

- Avec indicateur de fonctionnement et de contrôle de la batterie séparé
- Module solaire de 25 W recommandé
- Idéal pour les clôtures standards

070-6399



4,5  
joules

Garantie  
3 ans

3 mises  
à la terre



## 3 DUO POWER X 4000

- Avec indicateur de fonctionnement et de contrôle de la batterie séparé
- Module solaire de 25 W recommandé
- Idéal pour les longues clôtures ou les animaux robustes et pour éloigner les prédateurs

070-6052

### CARACTÉRISTIQUES DE BASE POUR DUO POWER X

Consommation optimisée grâce au mode économie d'énergie – Protection contre les décharges totales pour le fonctionnement 12 V – Batterie de 12 V non incluse  
Inclus avec l'électrificateur : Un câble de connexion 12 V, un bloc d'alimentation 110 V, un câble de mise à la terre, un câble de connexion de clôture



0,4  
joule

Garantie  
3 ans

1 mise  
à la terre



## 4 SUN POWER S 250

- Fonctionnement continu sans entretien durant la saison de pâturage
- Gestion de batterie intelligente avec protection contre la décharge totale : autonomie de 4 semaines sans soleil
- Livré avec 1 batterie de 12 V et 4 Ah intégrée, 1 panneau solaire de 12 V et 3 W intégré, 1 adaptateur réseau de 110 V, 1 câble de raccordement pour clôture et mise à la terre et 1 piquet de mise à la terre et de maintien
- Idéal pour le parc à chevaux et les enclos de petite superficie avec peu ou pas de végétation

002-0903 Batterie 12 V



5A



5B

## 5 FILET ÉLECTRIFIABLE POUR VOLAILLE

Connexions soudées et fil supérieur renforcé. Avec 15 piquets en PVC robuste avec pointe en acier galvanisé.  
41 3/4 po x 164 pi (106 cm x 50 m)  
A- 001-8512 Simple pointe Orange  
B- 002-0980 Double pointe Vert



## 6 FILET ÉLECTRIFIABLE POUR MOUTONS

Connexions soudées et fil supérieur renforcé.  
14 piquets en PVC robuste à double pointe en acier galvanisé.  
8 fils horizontaux.  
070-6274 42 1/2 po x 164 pi (108 cm x 50 m)



7A



7B

## 7 CONNECTEUR POUR ÉLECTRIFICATEUR

Fait la connexion entre l'électrificateur et le fil ou le ruban électrique.  
A- Fils jusqu'à 1/4 po (6,5 mm)  
070-6672 59 po (150 cm)  
B- Rubans jusqu'à 1 1/2 po (40 mm)  
070-6779 51 po (130 cm)

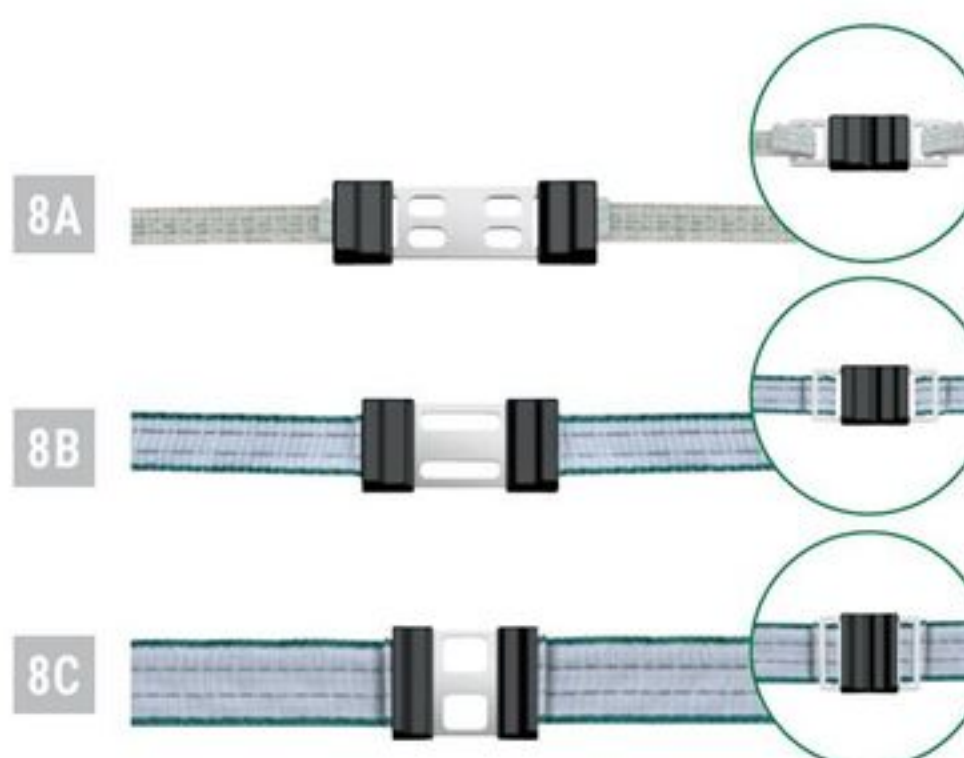

## 8 CONNECTEUR POUR RUBAN LITZCLIP

A- 070-6742 1/2 po (12,5 mm) Pqt de 5  
B- 070-6751 3/4 po (19 mm) Pqt de 5  
C- 070-6760 1 1/2 po (40 mm) Pqt de 5



## 9 CONNECTEUR POUR FIL LITZCLIP

Idéal pour raccorder 2 bouts de fil de maximum 7/32 po (6 mm) de diamètre.  
070-6645 Pqt de 5



## 10 CONNECTEUR RAPIDE

Permet la connexion de fils et de rubans jusqu'à 3/8 po (10 mm) aux isolateurs de barrière et aux poignées.  
070-6432 Pqt de 4



## 11 CONNECTEUR DE POIGNÉE POUR RUBAN LITZCLIP

Pqt de 4  
056-5729 1 1/2 po (40 mm)



## 12 PINCE DE CONNEXION

Pour la clôture  
070-6618 39 po (100 cm)





# CLÔTURE ÉLECTRIQUE | Vérificateurs, broches et fils marchands



1A



1B

## 1 VÉRIFICATEUR LUMINEUX

A- Teste jusqu'à 8 kV.  
070-6283 4 lumières  
B- Teste jusqu'à 10 kV.  
076-3039 6 lumières



## 2 VOLTMÈTRE

Affichage numérique de la mesure de tension précise de la clôture.  
048-4442



## 3 VOLTMÈTRE ET AMPÈREMÈTRE

Affichage indiquant la tension et le courant. Grosses flèches montrant la direction du défaut. Marche/Arrêt automatique.  
048-4512



## 4 INDICATEUR DE COURANT

DEL à grande visibilité de jour et de nuit (portée allant jusqu'à 0,8 km (0,5 mile) la nuit). Résistant à l'eau et aux rayons UV.  
048-4497



## 5 CÂBLE SOUS-TERRAIN À DOUBLE ISOLATION

Double isolation avec fils conducteurs en acier galvanisé. Pour clôture et mise à la terre.  
070-6797 82 pi (25 m)  
001-3150 164 pi (50 m)



## 6 CÂBLE SOUS-TERRAIN EN ALUMINIUM ISOLÉ

À haute conductivité et enduit de polyéthylène. Isolé jusqu'à 20 kV.  
018-8256 Calibre 12 49 pi (15 m)



## 7 CÂBLE EN ACIER À DOUBLE ISOLATION

Pour fil de sortie ou mise à la terre.  
048-4558 65 pi (19 m)



## 8 FIL EN ACIER GALVANISÉ

1 320 pi (402 m).  
021-8973 Calibre 14 22 lb  
021-8982 Calibre 16 15 lb



## 9 FIL EN ACIER GALVANISÉ

1 312 pi (400 m).  
018-8380 Calibre 14



## 10 FIL EN ALUMINIUM

1 312 pi (400 m).  
070-6335 Calibre 14  
070-6344 Calibre 12



## 11 FIL MARCHAND GALVANISÉ

021-8894 Calibre 9 10 lb 180 pi (55 m)  
021-8900 Calibre 9 50 lb 900 pi (274 m)  
049-7048 Calibre 10 50 lb 1 150 pi (350 m)  
021-8919 Calibre 12 10 lb 345 pi (105 m)  
021-8928 Calibre 12 50 lb 1 725 pi (525 m)

021-8937 Calibre 14 10 lb 585 pi (178 m)  
021-8946 Calibre 14 50 lb 1 425 pi (434 m)  
021-8955 Calibre 16 10 lb 915 pi (278 m)  
021-8964 Calibre 16 50 lb 4 575 pi (1 395 m)



## 12 DÉVIDOIR DE BROCHE

Avec frein ajustable. Peut être utilisé avec 100 lb (45 kg) de fil. Pour les broches de calibre 9, 12, 14 et 16.  
080-1889



## 13 ENROULEUR POUR CONDUCTEUR

Capacité de 1 640 pi (500 m) de fil ou 656 pi (200 m) de ruban  
048-4433



## 14 ENROULEUR POUR CONDUCTEUR

Capacité de 1 640 pi (500 m) de fil ou 656 pi (200 m) de ruban  
018-8609



# CLÔTURE ÉLECTRIQUE | Conducteurs



- 1 FIL ECONOMY LINE ★**  
 FIL DE SOUTIEN Polyéthylène stabilisé  
 CONDUCTEURS 2 x 0,5 mm  
 MATÉRIEL Fer zingué  
 LONGUEUR 656 pi (200 m)  
 070-6557 5/32 po (4 mm)



- 2 FIL POLYWIRE ★★**  
 FIL DE SOUTIEN Fibre de verre enduit de PVC  
 CONDUCTEURS 3 x 0,4 mm  
 MATÉRIEL Aluminium  
 DIAMÈTRE 3/32 po (2,5 mm)  
 018-8168 656 pi (200 m)  
 018-8177 1 312 pi (400 m)



- 3 FIL POLYWIRE ★★**  
 FIL DE SOUTIEN Polyvinyle  
 CONDUCTEURS 6 x 0,15 mm  
 MATÉRIEL Acier inoxydable  
 DIAMÈTRE 1/16 po (2 mm)  
 048-4600 656 pi (200 m)  
 048-4503\* 1 312 pi (400 m)



- 4 FIL PREMIUM LINE ★★★**  
 FIL DE SOUTIEN Polyéthylène épais  
 CONDUCTEURS 3 x 0,2 mm et 3 x 0,25 mm  
 MATÉRIEL Acier inoxydable (3)  
 Cuivre étamé (3)  
 DIAMÈTRE 1/8 po (3 mm)  
 001-3153 820 pi (250 m)  
 001-3151 1 640 pi (500 m)



- 5 CORDE ECONOMY LINE ★**  
 CORDE DE SOUTIEN Polypropylène  
 CONDUCTEURS 6 x 0,2 mm  
 MATÉRIEL Acier inoxydable  
 LONGUEUR 656 pi (200 m)  
 070-6654 7/32 po (6 mm)



- 6 CORDE EQUINE TURBO BRAID ★★★**  
 CORDE DE SOUTIEN Polyéthylène tissé  
 CONDUCTEURS 6 x 0,15 mm  
 MATÉRIEL Acier inoxydable (6) Cuivre (3)  
 DIAMÈTRE 3/16 po (5 mm)  
 080-1870 656 pi (200 m)



- 7 CORDE PREMIUM LINE ★★★**  
 CORDE DE SOUTIEN Polyéthylène tissé  
 CONDUCTEURS 6 x 0,2 et 3 x 0,25 mm  
 MATÉRIEL Acier inoxydable (6) Cuivre (3)  
 DIAMÈTRE 1/4 po (6,5 mm)  
 070-6584 656 pi (200 m)  
 070-6593 1 312 pi (400 m)

**\*Il est recommandé d'utiliser des accessoires en acier inoxydable avec le ruban et le fil Premium Line**



- 8 RUBAN ECONOMY LINE ★**  
 FIL DE SOUTIEN Polyéthylène tissé  
 CONDUCTEURS 4 x 0,16 mm  
 MATÉRIEL Acier inoxydable  
 LONGUEUR 656 pi (200 m)  
 070-6821 1/2 po (12,5 mm)  
 070-6830 3/4 po (20 mm)

- FIL DE SOUTIEN Polyéthylène tissé  
 CONDUCTEURS 8 x 0,16 mm  
 MATÉRIEL Acier inoxydable  
 LONGUEUR 1 312 pi (400 m)  
 070-6849 1 9/16 po (40 mm)



- 9 RUBAN POLY TAPE ★★**  
 FIL DE SOUTIEN Polyéthylène stabilisé  
 CONDUCTEURS 5 x 0,15 mm  
 MATÉRIEL Acier inoxydable  
 LARGEUR 1/2 po (12,5 mm)  
 LONGUEUR 656 pi (200 m)  
 048-4275 Blanc



**Il est recommandé d'utiliser des accessoires en acier inoxydable avec le ruban et le fil Premium Line**

- 10 RUBAN PREMIUM LINE ★★★**  
 FIL DE SOUTIEN Polyéthylène  
 CONDUCTEURS 5 x 0,20 mm  
 MATÉRIEL Acier inoxydable (3)  
 Cuivre (2)  
 LONGUEUR 656 pi (200 m)  
 076-7497 1/2 po (12,5 mm)

- FIL DE SOUTIEN Polyéthylène  
 CONDUCTEURS 6 x 0,20 mm  
 MATÉRIEL Acier inoxydable (3)  
 Cuivre (3)  
 LONGUEUR 656 pi (200 m)  
 070-6520 3/4 po (20 mm)

- FIL DE SOUTIEN Polyéthylène  
 CONDUCTEURS 10 x 0,20 mm  
 MATÉRIEL Acier inoxydable (6)  
 Cuivre (4)  
 LONGUEUR 656 pi (200 m)  
 070-6539 1 1/2 po (38 mm)

- 11 DÉVIDOIR PRÉ-ENROULÉ AVEC FIL TURBO WIRE ★★★**  
 Résistant et facile à utiliser. Comprend des fonctionnalités pratiques, telles qu'un verrou de transport et une boîte de vitesses robuste, pour une installation simple de la clôture et un enroulement rapide.  
 001-9438

- FIL DE SOUTIEN Mélange de polyéthylène et polypropylène  
 CONDUCTEURS 9 x 0,1 mm  
 MATÉRIEL Acier inoxydable (6) Cuivre (3)  
 DIAMÈTRE 3/32 po (2,5 mm)  
 656 pi (200 m)



**FIL INCLUS**



# CLÔTURE ÉLECTRIQUE | Isolateurs



1A



1C



1E



1B

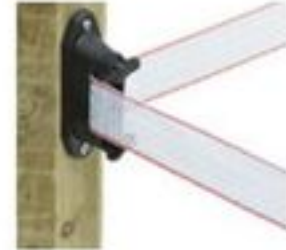

1D

## 1 ISOLATEUR DE COIN

Pour broches et fils électriques.  
A- 048-4549 Pqt de 5  
056-9813 Pqt de 25  
B- 048-4293 Pqt de 5  
C- 070-6210 Pqt de 6

Pour rubans électriques.  
D- 070-6496 Pqt de 6  
E- 070-6405 Pqt de 10



2B



2D



2A



2C

## 2 ISOLATEUR DE LIGNE POUR POTEaux Ronds

Pour broches et fils électriques.  
A- 048-4336 Pqt de 25  
B- 070-6469 Pqt de 20  
C- 002-5431

Pour broches, fils et rubans électriques.  
D- 052-4616 Pqt de 25



3A



3B



3C



3D

## 3 ISOLATEUR DE LIGNE POUR POTEaux EN T

Pour broches et fils électriques.  
A- 070-6186 Pqt de 16  
Pour broches, fils et rubans électriques.  
B- 070-6423 Pqt de 16

Pour rubans électriques.  
C- 048-4460 Pqt de 20  
D- 070-6140 Pqt de 16



4B



4A



## 4 ISOLATEUR DE DISTANCEMENT POUR POTEaux DE BOIS

Pour broches et fils électriques.  
A- 048-4257 5 po (127 mm) Pqt de 20  
B- 070-6858 8 5/8 po (22 cm) Pqt de 15

## 5 ISOLATEUR DE DISTANCEMENT POUR POTEaux EN T

Pour broches et fils électriques.  
048-4345 5 po (127 mm) Pqt de 20



6A



6B



6C



6D



6E



6F

## 6 ISOLATEUR DE LIGNE POUR POTEaux DE BOIS

Pour broches et fils électriques.  
A- 014-6560 Pqt de 100  
B- 048-4381 Pqt de 25  
C- 070-6478 Pqt de 20  
070-6487 Pqt de 50

D- 002-5419 Pqt de 25  
Embout visseur pour installation avec une perceuse inclus (pour le paquet de 75 seulement).  
070-6788 Pqt de 75

Pour broches, fils et rubans électriques.  
E- 070-6104 Pqt de 30  
070-6113 Pqt de 80  
Pour rubans électriques.  
F- 070-6380 Pqt de 15



7A



7B



## 8 JOINT DE CONNEXION GALVANISÉ

Assure des connexions électriques efficaces. Convient à toutes les tailles de fils jusqu'à 3/16 po (4 mm) de diamètre (calibre 8).  
048-4363 Pqt de 10



## 9 JOINT DE CONNEXION ZINGUÉ

Assure des connexions électriques efficaces. Convient à toutes les tailles de fils jusqu'à 3/32 po (2,5 mm) de diamètre.  
070-6122 Pqt de 4



# CLÔTURE ÉLECTRIQUE | Poignées et accessoires d'installations



## 1 ISOLATEUR À ANCRAGE

A- 002-5430 Double ancrage Pqt de 2  
B- 048-4424 Triple ancrage Pqt de 5  
C- 002-5432 Triple ancrage



## 2 ENSEMBLE POUR BARRIÈRE À RESSORT

Capacité d'extension de 6 m (20 pi).  
052-4078



## 3 ENSEMBLE DE PORTAIL ÉLASTIQUE

Permet de créer des ouvertures de 10 à 20 pi (3 à 6 m). L'ensemble comprend un cordon élastique électrifié avec crochet et 4 conducteurs en acier inoxydable, une poignée robuste, un isolateur annulaire et un isolateur à double ancrage.  
070-6733



## 4 ENSEMBLE DE PORTAIL FLEXIBLE

Permet de créer des ouvertures de 24,6 pi (7,5 m) au max. À chaque ouverture, le conducteur est automatiquement enroulé dans le tambour.  
070-6450 Fil de 1/4 po (6 mm)



5A



5B



5C



5E



5F



5G



5H



5D



5I

## 5 POIGNÉE DE BARRIÈRE ISOLÉE

Pour broches et fils électriques.

A- 052-3219  
B- 002-5435  
C- 001-9439  
D- 018-8423

E- 002-5433  
F- 002-2907  
G- 081-6988

Pour rubans électriques.  
H- 057-0192  
I- 002-3863



## 6 POIGNÉE DE BARRIÈRE ISOLÉE AVEC CONNECTEUR

070-6803 Pour la connexion de rubans jusqu'à 3/4 po (19 mm)

## 7 INTERRUPTEUR DE CIRCUIT

048-4479

## 8 PARATONNERRE

Avec double écarteur pour une sécurité accrue.  
022-1560

## 9 ÉCRITEAU D'AVERTISSEMENT

À utiliser au moins tous les 265 pi (80 m) sur les limites du périmètre et partout où le public a accès à une clôture.  
048-6662



10A



10B



11

## 10 PINCE À CLÔTURE

A- 078-2733  
B- 002-0848

## 11 MASSE À CLÔTURE

148-0461



12

## 12 ENFONCEUR POUR POTEAU EN T

001-0047



13

## 13 ATTACHES GALVANISÉES

Pour piquet de mise à la terre de 3 pi (91 cm) et 6 pi (183 cm)  
057-0174 Pqt de 3



14B

## 14 TIGE DE MISE À LA TERRE

A- 048-6671 7 pi (213 cm)  
B- 001-7263 Collier galvanisé  
Pqt de 3

15A

15B

15C



## 15 TIGE DE MISE À LA TERRE

Avec poignée  
A-048-4248 3 pi (91 cm)  
Sans poignée  
B- 070-6098 39 po (100 cm)  
C- 057-0208 6 pi (183 cm)



# CLÔTURE ÉLECTRIQUE | Piquets

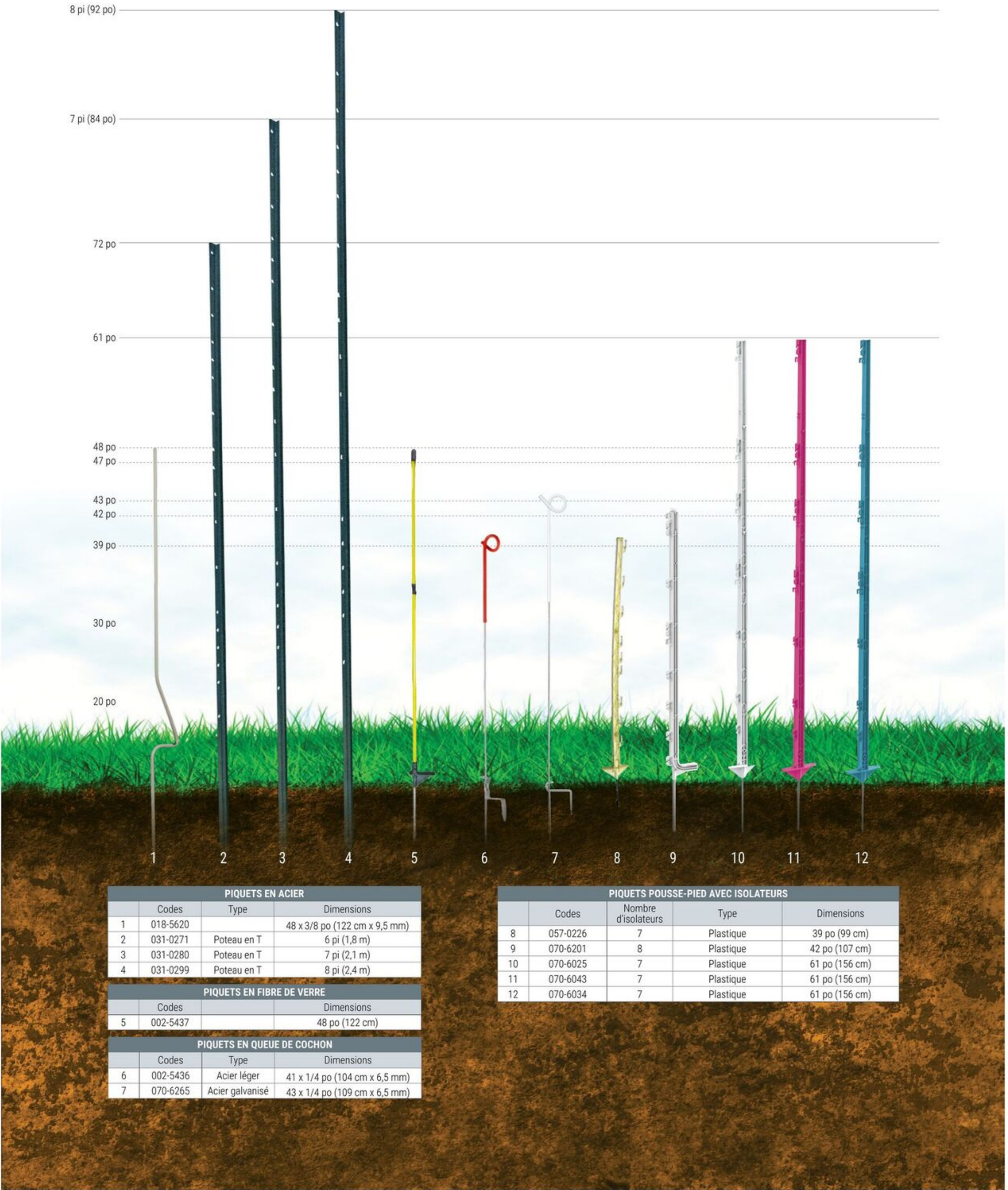



# MACHINERIE | Graisses et huiles



## 1 GRAISSE TOUT-USAGE

À base de complexe de lithium. Température : 260 °C.  
050-8609 400 g (14,1 oz)



## 2 GRAISSE AU LITHIUM

Température : 185 °C.  
019-6510 397 g (14 oz)



## 3 GRAISSE AU LITHIUM ROUGE

Température : 260 °C.  
046-3908 397 g (14 oz)



## 4 HUILE À TRANSMISSION DEX/MERC

Pour transmission automatique, hydrostatique ou commande assistée.  
019-6404 946 ml (32 oz)  
002-6067 5L (1,32 gal)  
081-1770 18,9 L (5 gal)



## 5 HUILE À ENGRENAGE

Pour les engrenages des boîtes de vitesses manuelles, des réducteurs, des différentiels et, tracteurs agricoles et machines industrielles.  
019-6422 80W90 946 ml (32 oz)  
002-5083 80W90 3,7 L (1 gal)  
019-6440 80W90 18,9 L (5 gal)  
047-5976 85W140 18,9 L (5 gal)



## 6 HUILE POUR POMPE À VIDE GRADE 68

Résistante à la chaleur.  
002-7047 3,7L (1 gal)  
081-1761 18,9 L (5 gal)



## 7 HUILE À CHAÎNE

019-6167 Légère 3,7 L (1 gal)  
019-6176 Moyenne 3,7 L (1 gal)  
019-6185 Lourde 3,7 L (1 gal)



NORME  
API CK-4

## 8 HUILE 15W40 POUR MOTEUR DIESEL

Spécialement formulée. Conçue pour les usages intensifs tels qu'agricole, forestier et construction.  
019-6255 946 ml (32 oz)  
002-5086 5 L (1,32 gal)  
019-6273 18,9 L (5 gal)  
019-6282 205 L (54,1 gal)



## 9 FLUIDE TRANSHYDRAULIQUE

Pour transmissions, différentiels et systèmes hydrauliques.  
002-5085 3,7 L (1 gal) Toutes saisons.  
019-6352 18,9 L (5 gal)  
019-6361 205 L (54,1 gal) 002-7639 18,9 L (5 gal)  
002-7650 205 L (54,1 gal)



## 10 HUILE HYDRAULIQUE CLAIRE AW32

Conçue pour un usage intensif dans des applications industrielles et mobiles.  
002-5084 3,7 L (1 gal)  
019-6389 18,9 L (5 gal)  
024-1999 205 L (54,1 gal)



# LUBRIFIANTS | Huiles

NORME  
SN GF-5



NORME  
SN GF-5



## 1 HUILE POUR MOTEUR À ESSENCE

001-0021	5W20	946 ml (32 oz)
001-2183	5W20	4 L (1,05 gal)
001-0022	5W30	946 ml (32 oz)
001-0024	10W30	946 ml (32 oz)
001-2185	10W30	4 L (1,05 gal)
001-0026	20W50	946 ml (32 oz)

## 2 HUILE SYNTHÉTIQUE POUR MOTEUR À ESSENCE

001-0028	5W20	946 ml (32 oz)
001-0030	5W30	946 ml (32 oz)
001-0031	5W30	4 L (1,05 gal)
001-0027	0W20	946 ml (32 oz)

## 3 HUILE POUR MOTEUR À ESSENCE 4 TEMPS

001-0035	10W40	946 ml (32 oz)
001-0036	20W50	946 ml (32 oz)
Synthétique		
001-0032	10W40	4 L (1,05 gal)
001-0033	10W50	4 L (1,05 gal)

## 4 HUILE SYNTHÉTIQUE POUR MOTONEIGE, VTT ET CÔTE-À-CÔTE

001-0037	0W40	4 L (1,05 gal)
----------	------	----------------



## 5 HUILE POUR MOTEUR 2 TEMPS

Recommandée pour petits moteurs, scies à chaîne, tondeuses.  
000-3681 500 ml (16,9 oz)



## 6 HUILE POUR MOTEUR 2 TEMPS SYNTHÉTIQUE

De qualité supérieure. Pour petit moteur refroidi à l'air.  
001-2775 946 ml (32 oz)



## 7 HUILE À HAUT RENDEMENT

Protection maximale dans les températures élevées.  
000-4185 SAE 30 1 L (33,8 oz)

# PRÉPARER SA MACHINERIE AGRICOLE POUR LA SAISON : 4 ERREURS À ÉVITER

À l'approche du printemps, les producteurs agricoles s'activent à remettre leur machinerie en état après plusieurs mois d'arrêt. C'est une étape cruciale pour assurer la fiabilité et la performance tout au long de la saison. Voici les meilleures pratiques d'entretien et de lubrification des machines agricoles et les quatre erreurs les plus fréquentes qu'on observe sur le terrain — et surtout, comment les éviter.

### Sélectionner le mauvais produit

L'une des erreurs les plus courantes, c'est de penser qu'un lubrifiant « universel » peut convenir à toutes les machines. Chaque moteur, transmission ou système hydraulique a ses propres exigences, et le mauvais choix peut accélérer l'usure ou réduire la performance. On recommande toujours de prendre quelques minutes pour consulter les recommandations du fabricant. S'assurer que le lubrifiant choisi répond vraiment aux exigences mécaniques et aux conditions de travail, c'est la première étape pour protéger son investissement.

### Utiliser un mauvais grade sans consulter les recommandations OEM

C'est une erreur fréquente et souvent sous-estimée : choisir un grade d'huile différent de celui recommandé par le fabricant. On croit parfois qu'un grade plus épais ou plus mince fera mieux, mais c'est rarement le cas. La bonne pratique, c'est simple : toujours valider le grade exact avant une vidange ou un remplissage. Les recommandations OEM ne sont pas des suggestions, ce sont des paramètres de performance.

### Mauvais stockage et manutention

C'est un point qu'on oublie trop souvent. L'huile, c'est un produit de précision. Si elle est mal entreposée, elle perd sa qualité avant même d'entrer dans la machine. Il faut entreposer les lubrifiants dans un environnement propre, sec et contrôlé. Chaque produit doit être clairement identifié, et surtout, il ne faut jamais transférer une huile dans un autre contenant.

### Sous-estimer la maintenance préventive

La pire erreur, c'est d'attendre que ça brise. En maintenance, la prévention coûte toujours moins cher que la réparation. Mettre en place un plan d'entretien régulier et s'y tenir, c'est la clé. Les coûts d'analyse ou de maintenance préventive sont minimes comparés à ceux d'une panne en pleine récolte.

En conclusion, préparer sa machinerie au printemps, c'est comme préparer sa récolte : on récolte ce qu'on entretient. Une bonne lubrification, c'est de la performance, de la fiabilité et surtout, de la tranquillité d'esprit.



# LUBRIFIANTS | Entonneurs - Lubrifiants



**1 ENTONNOIR MULTI-USAGES**  
En polyéthylène, muni d'un crochet.  
A- 035-3993 10 cm (4 po)  
B- 035-4080 20 cm (8 po)



**2 ENSEMBLE ENTONNOIR**  
035-4008 10-13-15 cm (4, 5 et 6 po)



**3 ENTONNOIR AVEC FILTRE**  
A- 035-4044 16 cm (6 1/4 po)  
B- 035-3975 20 cm (8 po)



**4 ENTONNOIR EN MÉTAL POUR FLUIDE À TRANSMISSION**  
Bec flexible.  
035-3957 14 cm (5 1/2 po)



**5 HUILIER**  
Comprend un bec rigide et un bec flexible en métal.  
035-3948 300 ml (10 oz)  
035-4035 500 ml (17 oz)

POUR  
BARIL



**6 POMPE À LEVIER**  
350 ml (12 oz) par coup.  
018-9741



**7 PISTOLET GRAISSEUR**  
018-9662 4 000 lb/po<sup>2</sup>



**8 PISTOLET GRAISSEUR**  
028-5461 4 500 lb/po<sup>2</sup>



**9 PISTOLET GRAISSEUR À LEVIER**  
A- 026-2062 4 500 lb/po<sup>2</sup>  
B- 026-2071 4 500 lb/po<sup>2</sup>

BATTERIE  
NON INCLUSE



**10 PISTOLET GRAISSEUR À 2 VITESSES SANS FIL**  
Débit max. : 10 oz/min.  
001-8784 10 000 lb/po<sup>2</sup>  
001-8816 Batterie M18 li-ion 18 V 3 Ah  
001-8817 Batterie M18 li-ion 18 V 2 Ah



**11 PISTOLET GRAISSEUR 20 V**  
Débit max. : 5 oz/min. Comprend batterie 4 Ah, chargeur et coffre.  
046-8240 10 000 lb/po<sup>2</sup>



**12 BOYAU À GRAISSE FLEXIBLE**  
En caoutchouc et renforcé de fil d'acier tressé.  
019-3531 12 po (30,5 cm)  
019-3540 18 po (45,7 cm)



**13 COUPLEUR DE GRAISSE EN ACIER**  
A- Pour applications légères à moyennes.  
018-9981 1/8 po NPT 6 000 lb/po<sup>2</sup>  
B- Pour applications intensives.  
019-3504 1/8 po NPT 10 000 lb/po<sup>2</sup>



**14 EMBOUT DE GRAISSAGE SAE 8 000 LB/PO<sup>2</sup>**  
En acier au carbone 08F avec finition zinguée.

	Type	Filet	Paquet
A- 018-9769	Droit	1/8 po NPT	Pqt/10
018-9796	Droit	1/4 po-28 long	Pqt/10
018-9884	Droit	3/8 po - 24 UNF	Pqt/5
B- 018-9778	45°	1/8 po NPT	Pqt/5
018-9820	45°	1/4 po-28	Pqt/5



**15 ENSEMBLE D'EMBOUT DE GRAISSAGE**

	Type	Grandeurs	Morceaux
A- 018-9617	SAE	6 grandeurs	40 morceaux
B- 018-9626	Métrique	7 grandeurs	50 morceaux



# MACHINERIE AGRICOLE | Lubrifiants - Antigels - Nettoyants



## 1 HUILE PÉNÉTRANTE

2 réglages possibles; paille vers le haut pour un petit jet et paille vers le bas pour vaporiser.  
001-4111 325 g (11,4 oz)



## 2 LUBRIFIANT PÉNÉTRANT PL-100

042-7775 50 g (1,76 oz)  
042-7784 170 g (5,99 oz)  
006-3382 350 g (12,3 oz)



## 3 LUBRIFIANT

A- 005-0704 155 g (5,4 oz)  
B- 005-0670 311 g (10,9 oz)  
C- 005-0713 311 g (10,9 oz), lubrifiant au graphite  
D- 005-0698 311 g (10,9 oz), lubrifiant à base de lithium



## 4 NETTOYEUR POUR FREINS

A- 029-5529 Non chloré 390 g (13,7 oz)  
B- 000-3168 Chloré 538 g (18,9 oz)



## 5 LIQUIDE DE FREINS DOT3

053-2299 946 ml (32 oz)



## 6 GRAISSE BLANCHE AU LITHIUM

005-0485 290 g (10,2 oz)



## 7 NETTOYANT-DÉGRAISSANT SUPER CLEAN

000-4246 946 ml (32 oz)  
000-4547 3,78 L (0,99 gal)



## 8 POMPE POUR FLUIDE D'ÉCHAPPEMENT DIESEL (FED)

002-0797 Manuelle



## 9 FLUIDE D'ÉCHAPPEMENT DIESEL (FED)

001-7190 9,46 L (2,4 gal)  
001-7188 208 L (54,9 gal)  
001-7187 1 249 L (329,9 gal)



## 10 NETTOYANT T&T

Crée une mousse nettoyante puissante et très adhérente qui nettoie sans frotter ni brosser. Efficace à basse concentration. Large gamme d'applications.  
A- 001-4795 5 kg (11 lb)  
B- 001-4796 22 kg (48,5 lb)  
C- 001-4797 Ensemble de pulvérisation, 14 mcx, En commande spéciale  
D- 002-1513 Ensemble de pulvérisation, 3 mcx



## 11 ANTIGEL POUR PULVÉRISATEUR AGRICOLE

Protège les composants du pulvérisateur de la corrosion et de la détérioration dues au stockage à sec.  
002-7976 9,46 L (2,49 gal)



## 12 ANTIGEL ET LIQUIDE DE REFROIDISSEMENT UNIVERSEL

Formulé pour les applications automobiles et lourdes avec moteurs diesel ou essence.

002-3810 3,78 L (1 gal) Prémélangé 50/50 Jaune  
002-3806 205 L (54 gal) Prémélangé 50/50 Jaune  
002-3811 3,78 L (1 gal) Concentré Jaune



## 13 ANTIGEL ET LIQUIDE DE REFROIDISSEMENT CONVENTIONNEL

Formulé pour les moteurs automobiles. Peut être utilisé dans les moteurs diesel lourds lorsque des additifs supplémentaires pour le liquide de refroidissement sont ajoutés.

002-3812 3,78 L (1 gal) Prémélangé 50/50 Vert  
002-3804 205 L (54 gal) Prémélangé 50/50 Vert  
002-3813 3,78 L (1 gal) Concentré Vert



## 14 ANTIGEL ET LIQUIDE DE REFROIDISSEMENT POUR DIESEL LONGUE DURÉE

Pour moteurs diesel lourds. Assure une protection pour plus de 500 000 km.

002-3809 3,78 L (1 gal) Prémélangé 50/50 Rouge  
002-3805 205 L (54 gal) Prémélangé 50/50 Rouge  
002-3808 3,78 L (1 gal) Concentré Rouge



# MACHINERIE AGRICOLE | Crics - Tendeurs



## 1 CRIC-TUBE CARRÉ À MANIVELLE

Tube de montage à 4 positions  
Capacité de support 6 500 lb (2 948 kg)  
Capacité de levage 6 000 lb (2 721 kg)  
Gamme de montée 16 x 13 po (41 x 33 cm)  
Hauteur rétractée 24 1/2 po (62 cm)  
Hauteur allongée 53 1/2 po (135 cm)  
018-9510



## 2 CRIC-TUBE ROND À MANIVELLE

Tube de montage à 4 positions  
Capacité de support 6 500 lb (2 948 kg)  
Capacité de levage 5 000 lb (2 267 kg)  
Montée 10 po (25 cm)  
Hauteur rétractée 16 1/2 po (41 cm)  
Hauteur allongée 26 1/2 po (67 cm)  
018-9538



## 3 CRIC-TUBE ROND À MANIVELLE

Tube de montage à 4 positions  
Capacité de support 6 500 lb (2 948 kg)  
Capacité de levage 5 000 lb (2 267 kg)  
Montée 15 po (28 cm)  
Hauteur rétractée 22 po (56 cm)  
Hauteur allongée 37 po (94 cm)  
018-9547



## 4 CRIC HYDRAULIQUE ROULANT

Capacité de levage	3 tonnes	3,5 tonnes
Gamme de montée	5 7/8 à 17 1/4 po (14,9 à 43,8 cm)	5 11/16 à 19 11/16 po (14,44 à 50 cm)
	A- 001-0878	B- 001-0879



## 5 CRIC HYDRAULIQUE

Une base large et robuste qui offre stabilité et résistance.  
Capacité de levage 4 tonnes  
Gamme de montée 7 1/2 à 14 1/4 po (19 à 36 cm)  
058-2489

6 tonnes  
8 1/4 à 16 po (21 à 40 cm)  
058-2498

12 tonnes  
9 à 18 po (22 à 45 cm)  
058-2504

20 tonnes  
9 7/16 à 17 5/8 po (23,9 à 44,7 cm)  
001-1131



## 6 CRIC DE FERME À CLIQUET

Pour toute application de levage, de traction, de serrage ou d'étalement. La chape de serrage supérieure réglable peut être déplacée dans n'importe quelle position.  
Capacité de levage 3 tonnes  
Gamme de montée 5 1/8 à 40 po (13 à 101 cm)  
Hauteur allongée 48 po (121 cm)  
058-2513

## 7 PALAN À CHAÎNE 1 TONNE

En acier robuste et résistant aux chocs. Poignée rotative sur 360°. Frein double cliquet pour plus de sécurité. Essai de charge à 150 % de la charge nominale.  
Charge nominale 1 tonne  
Capacité de levage 8,2 pi (2,5 m)  
Chaîne de levage Grade 80  
018-9343

## 8 TRIANGLE POUR VÉHICULE LENT

048-0525	Autocollant
048-0534	Métal
048-0543	Plastique



## 9 LAMPE DE TRAVAIL À DEL

Possibilité de relier plusieurs lampes ensemble. Lampes enfilables 120 V pour connexion en série. IP20.  
002-5517 5 000 K, 7 800 lumens, 120 V, 60 W



## 10 AMPOULE DE GARAGE DEL

Base E26. Couvre un espace de 360° grâce à ses 5 palmes ajustables. Pour garages, entrepôts et plus.  
002-7449 5 000 K, 6 000 lumens, 120-277 V, 80 W

## 11 LUMINAIRE À DEL POUR ATELIER

Plug-and-play et facile à installer. N'émet aucune chaleur. Montage suspendu ou encastré. 4 000 K, 4 000 lumens, 40 W.  
001-1915 45 1/2 po





# MACHINERIE AGRICOLE | Quincaillerie agricole



## 1 MAIN DE REMORQUE

	Capacité de charge	Taille de la boule	Taille du montant
035-7157	2 000 lb (907 kg)	1 7/8 po (47,6 mm)	2 po (50,8 mm)
039-8400	2 000 lb (907 kg)	1 7/8 po (47,6 mm)	2 1/2 po (63,5 mm)
039-8428	3 500 lb (1 587 kg)	2 po (50,8 mm)	2 1/2 po (63,5 mm)
039-8437	3 500 lb (1 587 kg)	2 po (50,8 mm)	3 po (76,2 mm)

## 2 BARRE D'ATTELAGE

Avec barrure et épingle.

	Capacité de charge	Trou au centre	Taille du montant	Chute
048-8208	5 000 lb (2 267 kg)	8 po (203 mm)	2 po (50,8 mm)	2 1/2 po (63,5 mm)
048-8138	5 000 lb (2 267 kg)	8 1/4 po (209 mm)	2 po (50,8 mm)	4 po (101,6 mm)



## 3 BARRE D'ATTELAGE TRIPLE

	Taille de la boule	Charge maximale (verticale) sur la boule	Poids brut de la remorque	Longueur
018-9486	1 7/8 po	350 lb (158,7 kg)	3 500 lb (1 587 kg)	8 po (203 mm)
	2 po	600 lb (272,1 kg)	6 000 lb (2 721 kg)	8 po (203 mm)
	2 5/16 po	1 000 lb (453,5 kg)	10 000 lb (4 535 kg)	8 po (203 mm)

## 4 ENSEMBLE DE REMORQUAGE

Comprend la barre d'attelage, la boule, la goupille et l'épingle.

	Capacité de charge	Taille de la boule	Taille du montant	Chute
041-9509	6 000 lb (2 721 kg)	1 7/8 po (47,6 mm)	2 po (50,8 mm)	2 po (50,8 mm)
041-9518	6 000 lb (2 721 kg)	2 po (50,8 mm)	2 po (50,8 mm)	2 po (50,8 mm)

## 5 BOULE DE REMORQUE

Dépasse les normes de sécurité VESC V-5.

	Capacité de charge	Taille de la boule	Longueur de la tige	Diamètre de la tige
A- 036-2104	2 000 lb (907 kg)	1 7/8 po (47,6 mm)	1 1/2 po (38,1 mm)	3/4 po (19 mm)
035-7148	3 500 lb (1 587 kg)	2 po (50,8 mm)	1 1/2 po (38,1 mm)	3/4 po (19 mm)
039-8367	5 000 lb (2 267 kg)	2 po (50,8 mm)	2 5/8 po (66,6 mm)	1 po (25,4 mm)
B- 048-6936	30 000 lb (13 607 kg)	2 5/16 po (58,7 mm)	2 5/8 po (66,6 mm)	1 1/4 po (31,75 mm)



## 6 GOUPILLE D'ATTELAGE

	Diamètre	Longueur	Type d'acier		Diamètre	Longueur	Type d'acier		Diamètre	Longueur	Type d'acier
A- 001-7560	3/4 po (19 mm)	4 po (101,6 mm)	Calibre 8	B- 001-7565	1 1/4 po (31,75 mm)	7 po (177,8 mm)	Alliage 1541AH	031-1571	7/8 po (22,2 mm)	6 1/2 po (165,1 mm)	Calibre 5
001-7561	3/4 po (19 mm)	6 1/4 po (158,7 mm)	Calibre 8	C- 031-1517	1/2 po (12,7 mm)	3 5/8 po (92 mm)	Calibre 5	031-1580	1 po (25,4 mm)	4 1/2 po (114,4 mm)	Calibre 5
001-7563	1 po (25,4 mm)	6 3/4 po (171,4 mm)	Calibre 8	031-1526	5/8 po (15,8 mm)	4 po (101,6 mm)	Calibre 5	031-1599	1 po (25,4 mm)	7 1/2 po (190,5 mm)	Calibre 5
				031-1535	5/8 po (15,8 mm)	5 1/2 po (139,7 mm)	Calibre 5	031-1605	1 1/8 po (28,5 mm)	8 1/2 po (215,9 mm)	Calibre 5
				031-1544	3/4 po (19 mm)	4 1/2 po (114,4 mm)	Calibre 5	031-1614	1 1/4 po (31,75 mm)	8 1/2 po (215,9 mm)	Calibre 5
				031-1553	3/4 po (19 mm)	6 1/2 po (165,1 mm)	Calibre 5				
				031-1562	7/8 po (22,2 mm)	4 1/2 po (114,4 mm)	Calibre 5				

DISPONIBLE EN PLUSIEURS FORMATS. Veuillez consulter le [bmr.ca](http://bmr.ca) pour plus de détails.



## 7 GOUPILLES RAPIDES

031-1474x Pqt/2

## 8 GOUPILLES À PIVOT

031-1359x Pqt/4

## 9 ÉPINGLES POUR GOUPILLE

031-1854 Pqt/3 031-1818x Pqt/5  
031-1836 Pqt/4 031-1775x Pqt/10



# MACHINERIE AGRICOLE | Accessoires de remorque



## 1 MAILLON CENTRAL À DOUBLE MANILLE

Pour chaîne de grade 70.

	Capacité de charge	Dimensions
242-2729	4 700 lb (2 131 kg)	1/4 à 5/16 po
242-2738	6 600 lb (2 993 kg)	3/8 po (9,5 mm)



## 2 CROCHET D'ATTELAGE EN ACIER

Pour chaîne de 5/16 à 1/2 po (7,9 à 12,7 mm).  
Charge de travail de 9 200 lb (4 173 kg).  
031-1340



## 3 CROCHET GRAPPIN AVEC LOQUET DE SÉCURITÉ

Pour chaîne de grade 70.

	Capacité de charge	Dimensions
242-2905	2 750 lb (1 247 kg)	1/4 po (6,5 mm)
242-2914	4 300 lb (1 950 kg)	5/16 po (15,8 mm)
242-2923	5 250 lb (2 381 kg)	3/8 po (9,5 mm)



## 4 CROCHET DE PRÉHENSION

Pour chaîne de grade 30 ou 43.

	Capacité de charge	Dimensions
227-0241	2 600 lb (1 179 kg)	1/4 po (6,5 mm)
227-0250	3 900 lb (1 769 kg)	5/16 po (15,8 mm)
227-0269	4 700 lb (2 131 kg)	3/8 po (9,5 mm)

5A



5B



## 5 CHAÎNE DE GRADE 30

A- En acier plaqué zinc.

	Dimensions	Capacité de charge
001-6953	3/8 po x 45 pi (10 mm x 13,7 m)	2 650 lb (1 202 kg)
001-6954	3/16 po x 150 pi (5,5 mm x 45,7 m)	800 lb (363 kg)
001-6961	1/4 po x 90 pi (7 mm x 27,4 m)	1 300 lb (590 kg)
001-6960	5/16 po x 70 pi (8 mm x 21,3 m)	1 900 lb (82 kg)

B- En acier galvanisé.

	Dimensions	Capacité de charge
001-6943	3/8 po x 45 pi (10 mm x 13,7 m)	2 650 lb (1 202 kg)
001-6947	5/16 po x 70 pi (8 mm x 21,3 m)	1 900 lb (862 kg)
001-6948	1/4 po x 90 pi (7 mm x 21,3 m)	1 300 lb (590 kg)

## 6 CHAÎNE DE TRANSPORT GRADE 70

En acier galvanisé.

	Dimensions	Capacité de charge
001-6935	3/8 po x 45 pi (10 mm x 13,7 m)	6 600 lb (2 994 kg)
001-6936	5/16 po x 70 pi (8 mm x 21,3 m)	4 700 lb (2 132 kg)
001-6937	1/4 po x 90 pi (7 mm x 21,3 m)	3 150 lb (1 429 kg)

## BATTERIES COMMERCIALES ET AGRICOLES



CODE	MODÈLE	VOLTS	PERFORMANCE		DIMENSIONS MAXIMALES			MINUTES DE RÉSERVE	GARANTIE
			CCA (-18 °C)	CA (0 °C)	LONGUEUR	LARGEUR	HAUTEUR		
020-2149	665MF	12	850	1045	12 po (30,5 cm)	7 3/8 po (18,7 cm)	7 5/8 po (19,4 cm)	150	70 mois, 24 à 100 %
020-2158	778DT	12	800	985	10 3/4 po (27,3 cm)	6 7/8 po (17,8 cm)	8 po (20,3 cm)	115	80 mois, 30 à 100 %
051-9377	1231MF	12	1000	1230	13 po (33 cm)	6 3/4 po (17,1 cm)	9 1/2 po (24,1 cm)	185	36 mois, 12 à 100 %
051-9368	1231PMF	12	1000	1230	13 po (33 cm)	6 3/4 po (17,1 cm)	9 1/2 po (24,1 cm)	185	36 mois, 12 à 100 %
020-2291	904D	12	1050	1290	20 1/2 po (52,1 cm)	8 5/8 po (21,9 cm)	9 7/8 po (25,1 cm)	290	36 mois, 12 à 100 %

GARANTIE  
2 ANS



## 7 CHARGEUR DE BATTERIE AVEC DÉMARRAGE D'APPOINT

Chargeur de démarrage de 50 A  
Survoltage de 10 A  
Maintient une charge entre 6 A et 2 A  
071-5865 12 V

GARANTIE  
2 ANS



## 8 CHARGEUR DE BATTERIE AVEC DÉMARRAGE D'APPOINT

Chargeur de démarrage de 200 A  
Survoltage de 40 A  
Maintient une charge entre 6 A et 2 A  
071-5883 12 V

GARANTIE  
2 ANS



## 9 CHARGEUR DE BATTERIE TRILINGUE

Ajuste automatiquement le taux d'ampérage à charger et à maintenir.  
071-5917 10 A, 12 V



## 10 CHARGEUR DE BATTERIE

Ajuste automatiquement le taux d'ampérage à charger et à maintenir.  
071-5874 6 A, 6 ou 12 V



# MACHINERIE AGRICOLE | Outils pneumatiques



## 1 ABOUT INDUSTRIEL

A- 025-8704 Pqt 2 1/4 po mâle NPT  
B- 025-8467 Pqt 2 1/4 po femelle NPT



## 2 ENSEMBLE DE RÉPARATION POUR TUYAU

Comprend 2 bagues et un raccord.  
018-4339 1/4 po  
018-4357 3/8 po



## 3 ENSEMBLE DE SOUFFLETTES ET BUSES

040-5296 17 mcx



## 4 BOYAU À AIR EN PVC

Pression de 300 PSI. Connecteur rapide universel et raccord 1/4 po.  
158-1195 3/8 po x 25 pi



## 5 HUILE POUR COMPRESSEUR

018-4694 1 L



## 6 HUILE POUR OUTIL PNEUMATIQUE

018-4676 500 ml  
018-4685 1 L



## 7 DÉVIDOIR AUTOMATIQUE AVEC TUYAU

Avec tuyau à air comprimé de 1/4 po x 27 pi (6,35 mm x 8,2 m). Pression maximale de 180 PSI. Tuyau de connexion de 24 po (61 cm) inclus. Support mural pivotant. Température d'utilisation : 0 à 60 °C.  
028-6390



## 9 DÉVIDOIR MANUEL AVEC TUYAU

Avec tuyau à air comprimé 1/4 po x 100 pi (6,35 mm x 30 m). Pression maximale de 300 PSI. Tuyau de connexion de 39 po (100 cm) inclus. Base pivotante. Température d'utilisation : -40 à 65 °C.  
077-2338



## 10 COMPRESSEUR À AIR « THE TANK »

Offre plus de pression dans un corps plus petit. Meilleur débit d'air qui permet d'utiliser plusieurs cloueuses avec un seul compresseur. Plus léger qu'un compresseur traditionnel. Conception sans huile. Pression maximale de 200 PSI.

Moteur	1,3 HP
Débit d'air à 90 PSI	4 PCM
Réservoir	6 gallons
Ampérage	13,5 A
Voltage	120 V, 60 Hz
Décibels	79 dB

002-4746



## 11 COMPRESSEUR À AIR HORIZONTAL

Pompe durable sans huile. Valve de sécurité ASME. Connecteur rapide universel. Filtre à air avec boîtier en métal. Roues anti-crevaisson de 6 po. Pression maximale de 150 PSI.

Moteur	2 HP
Débit d'air à 90 PSI	4 PCM
Réservoir	8 gallons
Ampérage	14,5 A
Voltage	120 V, 60 Hz
Décibels	75 dB

002-4798



## 12 COMPRESSEUR À AIR

Pompe durable lubrifiée à l'huile. Pression max. de 125 PSI. Pression d'opération de 115 PSI. Réservoir et valve de sécurité ASME. Connecteur rapide universel « une touche » de 1/4 po. Régulateur de pression et jauges faciles à lire. Comprend filtre à air, filtre à l'eau et une bouteille d'huile de 850 ml pour compresseur à air.

Moteur	5 CV
Débit d'air à 90 PSI	5,7 PCM
Réservoir	20 gallons
Tours/minute	3 400
Voltage	110 V, 1 phase, 60 Hz

158-1566



# MACHINERIE AGRICOLE | Soudure

100 %  
IGNIFUGE



## 1 BONNET DE SOUDAGE

002-0248 Grand  
002-0249 TG



## 2 CASQUE À SOUDER À LENTILLE FIXE

Zone de visualisation de 4 1/2 x 5 1/4 po (114 x 133 mm). Teinte fixe n° 10.  
002-0243  
002-0247 Lentille de remplacement teinte n° 10  
002-0246 Lentille de remplacement transparent

ÉNERGIE  
SOLAIRE



## 3 CASQUE À SOUDER AUTO-NOIRCISSANT

Zone de visualisation de 1,73 x 3,38 po (43,9 x 85,8 mm). Teintes variables de 9 à 13.  
002-0242

ÉNERGIE  
SOLAIRE



## 4 CASQUE À SOUDER AUTO-NOIRCISSANT CAMO D'AUTOMNE

Zone de visualisation de 1,73 x 3,38 po (43,9 x 85,8 mm). Teintes variables de 9 à 13.  
002-0241



## 5 LUNETTES DE COUPE ET DE MEULAGE

Pour les opérations de découpage au plasma et à l'oxy-acétylène. Teinte n° 5.  
002-0230



## 6 GANTS DE SOUDURE

En cuir de vache fendu avec doublure en coton molletonné.  
002-0733 Taille unique



## 7 ENSEMBLE D'ACIÉRIE OXY-ACÉTYLÈNE

Découpe jusqu'à 1 po (25,4 mm) et soudage jusqu'à 1/16 po (1,59 mm). Comprend une torche, embouts de découpe et de soudage, des régulateurs de gaz et d'oxygène, un tuyau double 3/16 po x 12 pi (4,7 mm x 3,6 m), des lunettes de soudage, un percuteur simple en silex et un sac.  
002-0240  
002-0229 Tuyau de remplacement 1/4 po x 25 pi (6,3 mm x 7,6 m)



## 8 SOUDEUSE À ÉLECTRODE CENTURY INVERTER ARC 230

Comprend un câble de travail de 10 pi avec pince de travail, un support d'électrode de 10 pi ainsi qu'une bandoulière.  
Type de courant 230 V  
Gamme d'ampérage 10-155 A  
Épaisseur De calibre 18 à 5/16 po (7,9 mm)  
Électrodes 1/16 à 1/8 po (1,6 à 3,1 mm)  
Cycles de service 150 A à 30 %  
002-0257



## 10 SOUDEUSE À FIL FOURRÉ CENTURY FC90

Soudage sans gaz de protection. Comprend un câble de 6 pi avec pince, un câble de 6 pi avec pistolet, une bandoulière pour la portabilité et un câble d'alimentation de 6 pi avec prise 120 V.  
Type de courant 120 V  
Gamme d'ampérage 30-90 A  
Épaisseur De calibre 18 à 1/4 po (6,3 mm)  
Fil fourré 0,030 po | 0,035 po | 0,045 po  
Cycles de service 80 A à 30 %  
002-0255

## 9 SOUDEUSE À ÉLECTRODE

Ventilée par une protection thermique supplémentaire. Avec interrupteur de polarité AC/DC et sélecteur d'ampérage. Arc lisse qui facilite le soudage avec différentes électrodes.  
Type de courant CA/CC  
Gamme d'ampérage CA : 40-225 A  
CC : 30-125 A  
Épaisseur De calibre 16 à 1/2 po (12,7 mm)  
Électrodes CA : jusqu'à 5/32 po (3,97 mm)  
CC : 1/8 po (3,1 mm)  
Cycles de service CA : 225 A à 20 %  
CC : 125 A à 20 %  
002-0256



## 11 SOUDEUSE À PROCESSUS MULTIPLES MIG-PAK 140 MP

Légère et portable, l'interface utilisateur est intuitive, l'installation est facile et une liste complète des accessoires disponibles permettent de souder en un rien de temps. Comprend un pistolet de soudage avec accessoires, régulateur de gaz et tuyau ainsi que 2 bobines de fil de soudage (fil fourré et MIG). Accessoires pour soudage au TIG non inclus.  
Type de courant 120 V  
Gamme d'ampérage MIG : 30-140 A  
ARC : 25-90 A  
TIG : 10-120 A  
Épaisseur De calibre 24 à 5/16 po (7,9 mm)  
Fil fourré 0,030 po | 0,035 po | 0,045 po  
Cycles de service MIG : 90 A à 60 %  
ARC : 80 A à 60 %  
TIG : 115 A à 60 %  
002-0258





# MACHINERIE AGRICOLE | Soudure



## 1 PORTE-ÉLECTRODE

A- 002-0239 300 A  
B- 002-0238 400 A



## 2 PINCE DE MASSE

Mâchoire de 1 3/4 po. Pour câble n° 2.  
002-0237 300 A



## 3 AIMANT DE SOUDAGE

Maintient les pièces en place à des angles de 45°, 90° et 135°.

A- 002-0267 Petit  
B- 002-0266 Moyen  
C- 002-0268 Grand



## 4 PERCUTEUR SIMPLE EN SILEX

A- 002-0207  
B- 002-0228 Pierres de rechange Pqt/6



5B



## 5 CRAYON MARQUEUR

Modèle plat en acier inoxydable pour pierres à savon.  
A- 002-0233  
B- 002-0234 Pierres de rechange Pqt/6



## 6 DÉCAPANT À PLOMBERIE

À base de pétrole sans plomb.  
002-0254 56 g (2 oz)



## 7 MARQUEURS À PEINTURE

001-9561 Blanc  
001-9562 Jaune



## 8 MARTEAU BURINEUR

002-0236 10 1/2 po (26,6 cm)



9A



9B

## 9 PINCE-ÉTAU VISE-GRIP

A- Avec pointes régulières  
053-1908 11 po (28 cm)  
B- Avec coussins pivotants  
164-0665 6 po (15 cm)  
164-0674 11 po (28 cm)



## 10 ENSEMBLE DE NETTOYAGE DE POINTE OXY-ACÉTYLÈNE

12 alésoirs en acier inoxydable. Tailles de 49 à 75.  
002-0206



11A



11B



## 11 BROSSSE DE NETTOYAGE

A- Pour l'acier inoxydable.  
002-0259 13 3/4 po (34,9 cm) Rangées : 3 x 19  
B- Pour l'acier au carbone.  
002-0231 9 1/2 po (24,1 cm) Rangées : 4 x 16  
002-0232 13 3/4 po (34,9 cm) Rangées : 3 x 19

SANS PLOMB



## 12 FIL ÉLECTRIQUE À SOUDER

Conçu pour les applications électriques.  
002-0252 0,062 po (1,6 mm) 56 g (3 oz)



13A



13B



## 13 FIL DE SOUDAGE

Type de fil	Type de métal	Classe AWS	Diamètre	Bobine de 1 lb	Bobine de 2 lb	Bobine de 11 lb	Bobine de 12,5 lb
A- Ne nécessite aucun gaz de protection.							
Fil fourré		NR211	0,030 po			002-0308	
Fil fourré		NR211	0,035 po				
B- Nécessite un gaz de protection.							
MIG	Acier doux	ER70S-6	0,025 po		002-0298		
MIG	Acier doux	ER70S-6	0,030 po		002-0300		
MIG	Acier doux	ER70S-6	0,035 po		002-0301		
MIG	Aluminium	ER4043	0,030 po	002-0297			
MIG	Aluminium	ER4043	0,035 po	002-0296			
MIG	Acier doux*	ER70S-6	0,030 po				002-0303
MIG	Acier doux*	ER70S-6	0,035 po				002-0304

\* Avec revêtement en cuivre



# SÉCURITÉ | Protection individuelle - Gants



- 1 MONOLUNETTES DE SÉCURITÉ**  
Avec ventilation indirecte et lentille d'une seule pièce en polycarbonate. Conforme aux normes CSA Z94.3. 001-7639



- 2 RESPIRATEUR À DEMI-MASQUE P95**  
En élastomère thermoplastique. Pour les vapeurs organiques telles que solvants, peinture, laques, vernis, soudage, collage, pesticides et engrais. Assemblé avec doubles cartouches et filtres.  
001-8090 Respirateur  
Accessoires de remplacement :  
001-8124 Pqt/2 Cartouches  
001-8142 Pqt/6 Filtres



- 5 LUNETTES DE SÉCURITÉ**  
Lentille d'une seule pièce résistante aux abrasions. Volets latéraux ventilés. Peut se porter sur la plupart des lunettes d'ordonnance. 001-7842



- 6 PROTECTEUR AUDITIF AVEC SERRE-TÊTE COUSSINÉ**  
Coussinets larges, glissoire de caoutchouc flexible et coquille à 3 positions. 001-7958 26 dB

- 3 COUVRE-TOUT JETABLE DUPONT TYKEK**  
En polyéthylène haute densité. Arrête les particules jusqu'à 1 micron. Capuchon avec espace pour respirateur. 077-5760x Tailles : Moyen à TTG.

- 4 COMBINAISON JETABLE**  
001-8515 TG  
001-8516 TTG



- 7 GANTS DE NITRILE**  
Sans poudre. 4 mil. Boîte de 100. 002-0728x Vert P à TG



- 8 GANTS EN TRICOT AVEC PAUME DE NITRILE**  
Revêtement en nitrile robuste avec prise texturée offrant une excellente résistance aux abrasions et perforations. Coquille en tricot de nylon sans couture. 001-8310x P à TG



- 9 GANTS AVEC PAUME DE NITRILE**  
002-0812x P à TG



- 10 GANTS EN CUIR DE VACHE FENDU**  
002-0817x P à TG Toutes saisons  
002-0823x P à TG Hiver



- 11 GANTS DOUBLEMENT ENDUITS DE NITRILE**  
Coquille en coton. Résistance aux huiles, acides, caustiques et alcools. 001-8438 Grand  
001-8437 TG



- 12 GANTS DOUBLEMENT ENDUITS EN PVC**  
Résistance supérieure à l'abrasion et aux produits chimiques. Finition texturée. Traité avec Sanitized Actifresh® pour un contrôle des odeurs et protection antimicrobienne. 001-8435 Taille unique



EN374-5:2016 EN388:2016 EN374-3  
VIRUS 4121X JKLMTPS  
TYPE A

- 13 GANTS DOUBLEMENT ENDUITS EN PVC**  
Résistance supérieure à l'abrasion et aux produits chimiques. Finition texturée. Traité avec Sanitized Actifresh® pour un contrôle des odeurs et protection antimicrobienne. 001-8439 14 po (35 cm) Taille unique  
001-8440 18 po (45 cm) Taille unique



FEMMES

- 14 GANTS HAUTE PERFORMANCE POUR FEMMES**  
Avec paume en cuir de chèvre pleine fleur résistant à l'eau et dos en spandex. 001-8334 Petit  
001-8333 Moyen



# VÊTEMENTS DE TRAVAIL ET BOTTES



- 1 BOTTES DE SÉCURITÉ À CAP D'ACIER**  
8 po de hauteur. Semelles en PU double densité. Hausse en cuir nubuck pleine fleur. Embouts protecteurs et semelles d'acier approuvés CSA classe 1/CE/ASTM. Approuvées diélectrique. Pointures : 6 à 9.  
033-2909x Bleu  
065-6854x Framboise



- 2 BOTTES DE SÉCURITÉ À CAP D'ACIER**  
8 po de hauteur. Semelles en PU double densité et en caoutchouc adhérentes et résistantes aux huiles. Hausse en cuir huilé pleine fleur. Renfort d'usure au talon. Approuvées CSA classe 1 et diélectrique. Pointures : 5 à 10.  
001-6182x Mauve  
001-6175x Brun



- 3 BOTTES DE TRAVAIL**  
8 po en cuir et en Armotex. Semelle antiperforation non métallique et embout en composite. Pointures : 8 à 13  
052-1530x



- 4 BOTTES DE TRAVAIL**  
8 po en cuir Buffalo. Embout et semelle en acier. Pointures : 8 à 11  
052-1132x



- 5 BOTTES DE TRAVAIL**  
En cuir véritable. Embout et semelle en acier anti-perforation. Pointures : 8 à 11  
051-1427x



- 6 BOTTES DE TRAVAIL « PROSPECT »**  
Résistantes aux gras d'animaux, au sang, au purin et à la plupart des produits chimiques. Embout de protection et semelle en acier. Pointures : 8 à 12  
074-5705x



- 7 BOTTES DE SÉCURITÉ IMPERMÉABLES**  
Embout protecteur en aluminium et plaque composite. Pointures : 8 à 12  
061-2586x Taupe  
061-2595x Noir



- 8 COUVRE-CHAUSSURES EN CAOUTCHOUC « X-TRA »**  
Pour semelles épaisses. Pointures : 8 à 12  
019-4947x



- 9 BOTTES EN CAOUTCHOUC « VIKING »**  
Protection métatarsienne et protection contre les scies à chaîne. Embout et semelle d'acier. 019-8077x Pointures : 8 à 13.



- 10 BOTTES « BLACKHAWK »**  
En thermoplastique léger avec semelle intérieure amovible. Semelle d'usure autonettoyante. Pointures : 8 à 12  
078-0470x



- 11 BOTTES EN POLYURÉTHANE « BEKINA »**  
Semelle autonettoyante et éperon de déchaussement. Pointures : 8 à 11  
060-3199x



- 12 BOTTES IMPERMÉABLES « FUNCTION »**  
Entièrement fait de PVC, résistant aux huiles et au purin. Semelle anti-accumulation. Pointures : 5 à 13  
001-4589x



- 13 BOTTES EN CAOUTCHOUC « HUNTER »**  
Chaussons amovibles. Sans embout protecteur. 020-1593x Pointures 7 à 12  
Avec embout protecteur. 061-4742x Pointures 8 à 12



- 14 BOTTES IMPERMÉABLES EN EVA**  
Sans embout protecteur. 031-7502x Pointures : 8 à 13  
Avec embout protecteur. 058-9826x Pointures : 8 à 12



- 15 BOTTES EN CAOUTCHOUC « PRAIRIE »**  
Chaussons amovibles en feutre. Pointures : 8 à 12  
019-5098x

**POUR VOIR NOTRE  
SÉLECTION COMPLÈTE  
DE BOTTES ET  
VÊTEMENTS**

**CLIQUEZ ICI >**



# VÊTEMENTS DE TRAVAIL ET BOTTES



**1 TUQUE EN TRICOT CÔTELÉ**  
100 % acrylique.  
002-7484 Taille unique



**2 BAS THERMIQUES POUR FEMME**  
Taille unique.  
081-5448 Noir/Rose  
081-5411 Turquoise

081-5457 Blanc/Gris  
081-5466 Gris/Noir



**3 BAS DE TRAVAIL EN LAINE**  
Pointures : 10-13  
019-3629 Pqt/2 paires



**4 BAS THERMIQUES EN LAINE**  
Pointures : 10-13  
019-3610 Pqt/2 paires



**5 ENSEMBLE DE BAS DEWALT**  
Mélange de coton. 3 paires. Grandeur 10-13.  
072-8966 Noir  
075-2583 Bleu



**6 ENSEMBLE DE BAS ET TUQUE DEWALT**  
100 % acrylique.  
072-8975 Taille unique



**7 ENSEMBLE DE BAS ET CASQUETTE DEWALT**  
3 paires de chaussettes en mélange de coton de grandeur 10-13 et 1 tuque tricotée de taille unique pour homme.  
075-2574



**8 MITAINES EN LAINE À 3 DOIGTS**  
055-5449 Grand



**10 CHEMISE À CARREAUX DOUBLÉE**  
Tailles : P à TG.  
042-5120x Bleu  
065-7002x Framboise



**11 CHEMISE À CARREAUX EN FLANELLE**  
100 % coton brossé. Tailles : P à TG.  
045-9756x Bleu  
045-9844x Rouge



**12 VESTE ISOLÉE RÉVERSIBLE**  
Isolation 100 % polyester. 240 g.  
042-5184x Bleu Tailles : P à TG

**9 MITAINES EN LAINE À TRICOT ÉPAIS**  
055-5476 Grand



**13 PANTALON DE TRAVAIL CARGO « BIG FLEX »**  
75 % polyester, 22 % coton et 3 % spandex. À taille basse. De style chino avec empiècement. Deux poches cargo.  
Tailles : 30-32 à 40-32  
002-8058x



**14 PANTALON DE TRAVAIL EXPLORATEUR ULTRA-LÉGER**  
88 % nylon et 12 % spandex. À taille basse. Extensible dans 4 sens. Résistant à l'eau et à séchage rapide.  
Tailles : 30-32 à 40-32  
002-8074x

FABRIQUÉ AU CANADA

**BIG BILL**



**15 COUVRE-TOUT DE TRAVAIL**  
35 % coton et 65 % polyester.  
A- Tailles : 34 à 48  
033-9638x « Big Bill Deluxe »

FABRIQUÉ AU CANADA

**BIG BILL**



B- Tailles : 38 à 46  
Avec fermeture éclair aux jambes.  
051-1515x « Big Bill »



## FENAIISON

# UNE GAMME COMPLÈTE POUR OPTIMISER VOS RÉCOLTES

DES SOLUTIONS FIABLES POUR MAXIMISER LA CONSERVATION DE VOTRE ENSILAGE

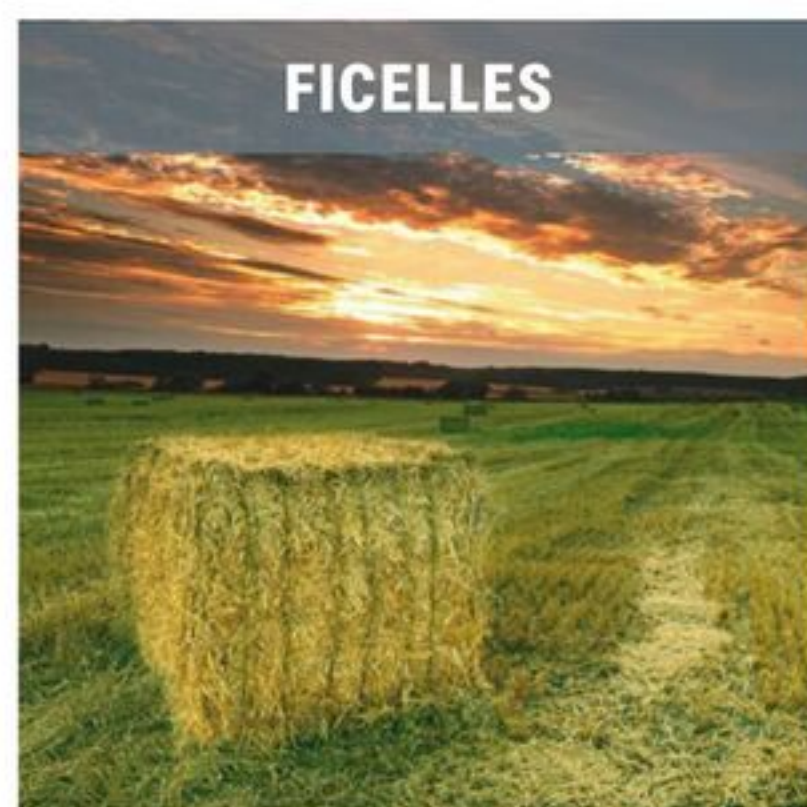
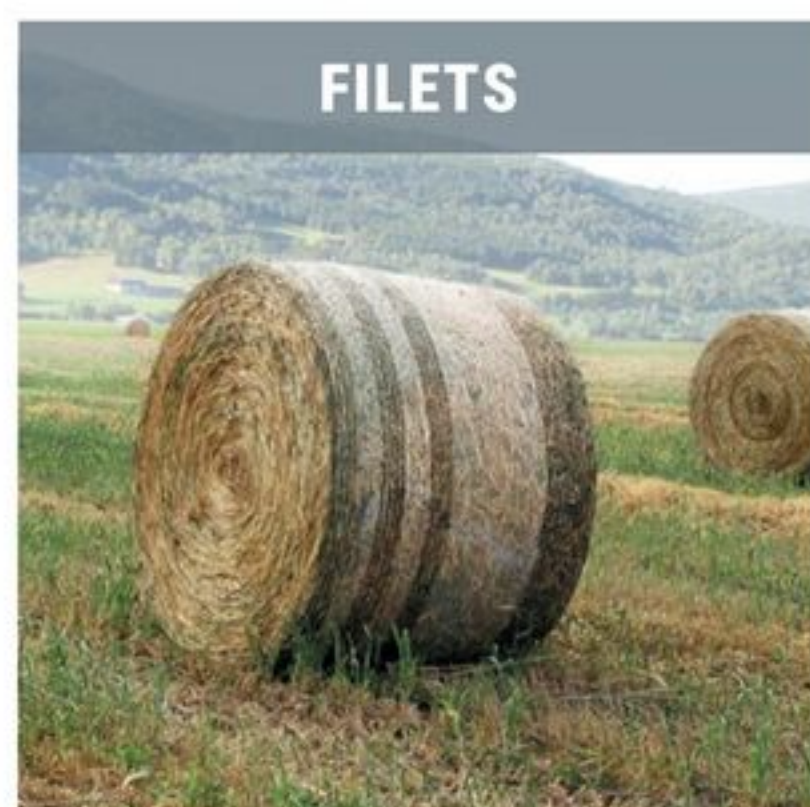

DÉCOUVREZ TOUTE  
NOTRE GAMME

[CLIQUEZ ICI >](#)

## CE QU'AGRIZONE VOUS OFFRE

Produits adaptés aux  
principales marques  
de machinerie

Options de volume  
et prix avantageux  
pour les producteurs

Conseils  
techniques  
sur le terrain



Plastiques d'ensilage  
(pellicules, sacs silos  
et toiles, et ficelles)

  
**agrirécup**

En collaboration avec AgriRECUP, plusieurs points de recyclage  
pour vos plastiques agricoles sont disponibles.

**DES POINTS DE DÉPÔT PARTOUT  
À TRAVERS NOTRE RÉSEAU**





ABONNEZ-VOUS  
À L'INFOLETTRE  
ET OBTENEZ UN  
RABAIS DE

**15%**

SUR UN ACHAT  
**EN LIGNE**  
DE 50\$ OU PLUS\*



**L'INFOLETTRE**

**ABONNEZ-VOUS >**

(BMR.CA/INFOLETTRE)

Avis à nos clients : Il peut arriver que certains articles ne soient pas disponibles dans tous les magasins. Des produits substitués ou équivalents pourront vous être offerts. Lors de la préparation de ce guide, des erreurs ont pu se glisser. Si tel est le cas, la clientèle en sera avisée par un avis écrit affiché dans tous les magasins. Il est possible que des produits diffèrent de la photographie, la description écrite prévaudra donc. L'offre est valide jusqu'à l'épuisement des stocks et nous nous réservons le droit de limiter les quantités. Les accessoires photographiés avec les produits en promotion, tels que décrits, ne sont pas compris. \*Des frais peuvent être applicables et certains produits ne peuvent être livrés. Voir les détails sur le site bmr.ca.

**bmr.ca**